

2024年 2024年  
4/1月 - 9/28土 出発  
(9/30復路乗船まで)

発着地

首都圏

乗船不可日 大洗発 5/8、10、11、13、15、17、7/23、24、26、31、8/2~19  
苫小牧発 5/11、13、16、18、20、7/26、27、29、8/3、9~18、22

※この他、貸切日や定期点検による入渠などが発生した場合は乗船不可日となります。

さんふらわあで航くフェリー旅

# 北海道

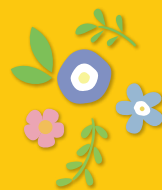

| 道央 | 道南 | 道北 | 道東 |

## ドライブプラン



富良野

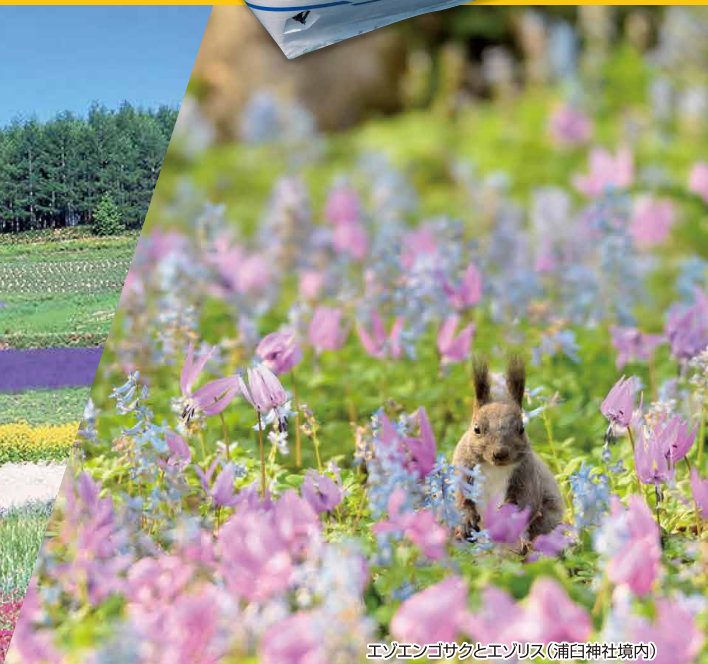

エゾエンゴサクとエゾリス(浦臼神社境内)



赤レンガ庁舎(札幌)



五稜郭(函館)



羊蹄パノラマテラス(礼文)

写真はすべてイメージです  
ツアーコード  
JA27



さんふらわあトラベル株式会社

お申し込みはご出発の  
10営業日前までとなります。  
デジタルパンフレットはこちら▶





# &観光プラン



## ピックアップ

### サッポロビール園

明治時代の歴史的な建造物で、日本で最も歴史のあるビール博物館があります。プレミアムツアー(別途有料)に参加すればここでしか飲めない貴重なビールが楽しめます。園内には生ビールとジンギスカンを味わえるレストランも併設しており、視覚でも味覚でも楽しめるおすすめスポットです。

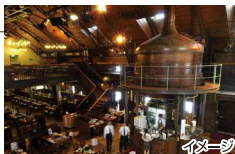

### 小樽芸術村

小樽が栄華を誇っていた20世紀初頭に建造された旧荒田商会、旧高橋倉庫、旧三井銀行小樽支店、旧北海道拓殖銀行小樽支店、旧浪華倉庫の5棟を中心に、その時代を華やかに彩ってきた優れた美術品・工芸品を展示しています。特にステンドグラスは荘厳で必見です。

### 函館ハリストス正教会

国の重要文化財に指定される「函館ハリストス正教会」。日本正教会でも伝道の最初期からの歴史を持つ最古の教会の一つです。鐘樓の鐘がリズムと共にメロディを奏でることから「ガンガン寺」としても市民に親しまれ、鐘の音は「日本の音百選」にも選ばれています。



## ◆苫小牧西港から各地への距離・所要時間 (有料道路利用含む)



道央	札幌	約70km	約1時間10分
	小樽	約105km	約1時間30分
道南	函館	約257km	約3時間30分
道北	富良野	約142km	約2時間30分
	旭川	約195km	約2時間30分
道東	稚内	約385km	約5時間40分
	層雲峡	約271km	約3時間30分
	阿寒	約261km	約3時間50分
	釧路	約282km	約4時間20分
	網走	約391km	約5時間20分
	知床	約403km	約6時間20分

## ◆フェリー時刻表

大洗港発	苫小牧西港着	苫小牧西港発	大洗港着
19:45発	翌日13:30着	18:45発	翌日14:00着
所要時間: 17時間45分		所要時間: 19時間15分	

※大洗港へは17:30頃まで、苫小牧西港へは16:30頃までにお越し下さい。

## 北海道ドライブ! 道央・道南 5日間

船中2泊 現地2泊 4泊5日

### ここがポイント

- ★「ウボボイ民族共生象徴空間」でアイヌの歴史や世界観を学ぶ
- ★大きな爆裂火口跡が迫力満点の「登別 地獄谷」で地球の鼓動を感じる
- ★名馬にも会える「ノーザンホースパーク」で馬とふれあい、自然と遊ぶ

モデルコース	マークの説明	船	車	宿泊地
1日目 大洗港～				船中泊
2日目 ～苫小牧西港＝ <b>モデルコース(約55km)</b> ＝民族共生象徴空間[ウボボイ] ＝登別 石水亭(宿泊)				ホテル泊
3日目 <b>モデルコース(約186km)</b> 登別 石水亭＝登別 地獄谷(観光)＝洞爺湖遊覧船(観光) ＝ニセコ産直レストラン(昼食 *羊蹄山眺望)＝グランドパーク小樽(宿泊) (チェックイン後、運河寿司通り)				ホテル泊
4日目 <b>モデルコース(約137km)</b> ホテル＝札幌市中央卸売市場場外市場(買物) ＝白い恋人パーク(見学・買物) ＝エスコフィールドHOKADO(日本ハム球場・昼食・見学) ＝ノーザンホースパーク(観光)＝苫小牧西港～				船中泊
5日目 大洗港～				

※モデルコースに記載の観光施設入場料、拝観料、食代、有料道路代、駐車料金などは旅行代金には含まれておりません。  
※行程に関わる時間の管理はお客様にてお願いします。



3日目 登別 地獄谷



3日目 洞爺湖



3日目 小樽運河

## まるっと堪能! 美しい北海道を巡る 8日間

船中2泊 現地5泊 7泊8日

### ここがポイント

- ★「浦臼神社」で北海道・東北地方でしか見れないエゾグングサとエゾリスに会う
- ★「摩周湖カムイテラス」で壮大な景色を満喫
- ★手つかずの自然が残る「釧路湿原」で非日常な景色を望む

モデルコース	マークの説明	船	車	宿泊地
1日目 大洗港～				船中泊
2日目 ～苫小牧西港＝ <b>モデルコース(約257km)</b> とうや水の駅(休憩) ＝ラビスタ函館ベイ(宿泊)＝函館山口ロープウェイ(観光)				ホテル泊
3日目 <b>モデルコース(約279km)</b> ラビスタ函館ベイ＝五稜郭跡(観光) ＝小樽運河(昼食・観光)＝三井ガーデンホテル札幌ウエスト(宿泊)				ホテル泊
4日目 <b>モデルコース(約218km)</b> 三井ガーデンホテル札幌ウエスト＝モエレ沼公園(観光) ＝浦臼神社(見学)＝ファーム富田(昼食・観光)＝青い池(見学)＝ラビスタ大雪山(宿泊)				ホテル泊
5日目 <b>モデルコース(約352km)</b> ラビスタ大雪山＝三国峠展望台(観光) ＝摩周湖カムイテラス(観光)＝ラビスタ阿寒川(宿泊)				ホテル泊
6日目 <b>モデルコース(約226km)</b> ラビスタ阿寒川＝釧路湿原(観光)＝ばんちょう(昼食) ＝愛国駅跡(見学)＝幸福駅(見学)＝十勝川温泉第一ホテル(宿泊)				ホテル泊
7日目 <b>モデルコース(約250km)</b> 十勝川温泉第一ホテル＝然別湖海底線路(観光) ＝新千歳空港(昼食・買い物)＝苫小牧西港～				船中泊
8日目 大洗港～				

※モデルコースに記載の観光施設入場料、拝観料、食代、有料道路代、駐車料金などは旅行代金には含まれておりません。  
※行程に関わる時間の管理はお客様にてお願いします。



4日目 浦臼神社



5日目 摩周湖カムイテラス



6日目 釧路湿原

# 道央

— どうおう —

## 旅行代金計算方法

旅行代金 = 基本旅行代金 + 宿泊加減代金 + 乗船日別差額及び車両長別乗用車航送追加代金 + 乗船日別差額及び船室アップグレード追加代金

### 札幌 プリンズホテル

札幌の夜景が楽しめるラウンジやレストランもあります。

IN 15:00 OUT 11:00  
 客室 洋室(2~3名)  
 朝食 和洋ビュッフェ(レストラン)  
 泉質 ナトリウム・カルシウム・塩化物泉  
 ※館内温泉ご利用の場合は別途有料(12歳以上1,000円・4~11歳:500円(現地払い))  
 添い寝幼児施設使用料 0歳~未就学児 無料

■宿泊加算代金(おひとり様/おとな・子ども同額) (単位:円)

宿泊日	4/2~26			5/6~31			6/1~30, 9/1~29			7/1~8/7, 8/21~31		
	平日	休前日	休前日	平日	休日	休前日	平日	休日	休前日	月	木	休日
3名1室	6,200	6,800	6,800	6,800	10,100	10,100	14,500	10,700	15,600			
2名1室	7,600	9,600	9,600	12,900	12,900	21,100	13,400	22,200				



### 札幌 三井ガーデンホテル札幌ウエスト

札幌駅周辺の宿泊に便利な三井ガーデンホテル札幌ウエスト。札幌駅から徒歩4分です。

IN 15:00 OUT 11:00  
 客室 モデラートツイン(2名)、スーペリアツイン(3名)  
 朝食 ビュッフェ(レストラン)  
 添い寝幼児施設使用料 0歳~未就学児 無料

■宿泊加算代金(おひとり様/おとな・子ども同額) (単位:円)

宿泊日	4/2~26			4/27, 5/6~31			4/29~5/2	4/28, 5/5, 6/1~5, 9~30, 9/1~3, 8~10, 16, 17, 23, 24, 29			6/6~8, 7/1~22, 8/21~31, 9/4~7, 11~15, 18~22, 25~28			5/3, 4, 7/23~8/7			
	月	木	休日	月	木	休日	全日	月	木	休日	月	木	休日	平日	休日	休前日	
3名1室	6,900	8,000	9,700	8,000	9,700	11,900	9,700	11,900	15,200	16,300	15,200	16,300	18,500	16,300	18,500	16,300	18,500
2名1室	8,000	9,100	11,300	9,100	11,300	13,500	11,300	13,500	16,800	17,900	16,800	17,900	20,100	17,900	20,100	17,900	20,100



### 札幌 三井ガーデンホテル札幌

札幌駅周辺の宿泊に便利な三井ガーデンホテル札幌。札幌駅から徒歩4分。観光・ビジネスの拠点となるミッシュランにも掲載されたホテルです。

IN 15:00 OUT 11:00  
 客室 モデラートツイン(2名)、スーペリアツイン(3名)  
 朝食 ビュッフェ(レストラン)  
 添い寝幼児施設使用料 0歳~未就学児 無料

■宿泊加算代金(おひとり様/おとな・子ども同額) (単位:円)

宿泊日	4/2~26			4/27, 5/6~31			4/29~5/2	4/28, 5/5, 6/1~5, 9~30, 9/1~3, 8~10, 16, 17, 23, 24, 29			6/6~8, 7/1~22, 8/21~31, 9/4~7, 11~15, 18~22, 25~28			5/3, 4, 7/23~8/7		
	月	木	休日	月	木	休日	全日	月	木	休日	月	木	休日	平日	休日	休前日
3名1室	6,500	7,600	8,700	7,600	8,700	10,400	8,700	10,400	10,900	12,000	10,900	12,000	14,200	12,000	14,200	14,200
2名1室	7,600	8,700	9,800	8,700	9,800	11,500	9,800	11,500	13,100	14,200	13,100	14,200	16,400	14,200	16,400	16,400



### 苫小牧 オートリゾート苫小牧アルテン

錦大沼公園の一角にある四季を通じて利用できる安らぎの施設。

IN 15:00 OUT 11:00  
 客室 バンガロー(2~4名)、ロフトハウス(2~5名)、キャビン・デッキハウス・ログハウス(2~6名)  
 添い寝幼児施設使用料 0歳~未就学児 無料  
 ※敷地内に温泉施設「ゆのみの湯」がございます。(別途有料)



■宿泊加算代金(おひとり様) (単位:円)

宿泊日	4/2~8/7, 8/21~9/29				
	全日	全日	全日	全日	全日
	バンガロー	ロフトハウス	キャビン	デッキハウス	ログハウス
6名1室	—	—	1,000	1,900	2,000
5名1室	—	900	1,600	2,600	2,800
4名1室	基本	1,700	2,500	3,800	4,000
3名1室	800	2,900	4,000	5,700	6,000
2名1室	2,300	5,300	7,000	9,500	10,000
こども	800	2,900	4,000	5,700	6,000

### 登別 5つ星の宿 ホテルまほろば

日本最大級の露天風呂と季節のおもてなしをご堪能ください。

IN 14:00 OUT 10:00 客室 和室(2~5名)  
 夕食 ビュッフェ(レストラン) 朝食 ビュッフェ(レストラン)  
 泉質 硫黄泉・単純硫黄泉・食塩泉・酸性鉄泉・硫黄塩泉  
 添い寝幼児施設使用料 0歳~2歳 無料, 3歳~未就学児 2,200円(現地払い)



■宿泊加算代金(おひとり様) (単位:円)

宿泊日	4/5~26, 5/6~6/30, 9/2~4, 7~12, 17~20, 24~26, 28		7/1~12, 15~20, 9/1, 13, 16, 23, 27, 29		7/6~20, 8/2, 4~7, 21~23, 25~30		4/27~5/1, 7/13~14, 8/3, 24, 31, 9/14~15, 21~22		5/2~5	
	平日	休前日	平日	休前日	平日	休前日	全日	全日	全日	全日
4~5名1室	15,900	18,100	17,000	21,400	18,100	21,400	23,600	26,900		
3名1室	16,500	18,700	17,600	22,000	18,700	22,000	24,200	27,500		
2名1室	17,600	19,800	18,700	23,100	19,800	23,100	25,300	28,600		
こども	10,800	12,300	11,500	14,600	12,300	14,600	16,100	18,500		

\*正ベッド+補助ベッドでのご利用となります。 ※各施設の宿泊日に記載がない日程は宿泊除外日となります。 ※掲載情報は2024年2月現在の情報です。  
 ※パンフレット内に記載の料金はすべて10%の消費税が含まれております。

基本旅行代金(おひとり様) (単位:円)

	現地1泊	現地2泊	現地3泊	現地4泊	現地5泊	現地6泊	現地7泊
4名以上	39,000	42,000	45,000	48,000	51,000	54,000	57,000
3名	44,000	47,000	50,000	53,000	56,000	59,000	62,000
2名	54,000	57,000	60,000	63,000	66,000	69,000	72,000
こども	34,000	37,000	40,000	43,000	46,000	49,000	52,000

基本旅行代金に含まれるもの:往復フェリー基本船室+往復基本乗用車航送料(1台/5m未満)+基本宿泊代金(オートリゾート苫小牧アルテン)

**小樽 グランドパーク小樽** おたる

小樽ベイエリアに建つシーサイドリゾートホテル。アクセスも便利で小樽市の観光の拠点としても最適です。

IN 14:00 OUT 10:00  
 客室 スーペリアツイン又はダブル(2~3名)  
 朝食 ビュッフェ(レストラン)  
 添い寝幼児施設使用料  
 0歳~未就学児 無料



■宿泊加算代金(おひとり様/おとな・こども同額) (単位:円)

宿泊日	4/2~26		5/6~31		6/1~30, 9/1~13, 16~20, 23~29		7/1~12, 15~8/7, 21~31, 9/14~15, 21~22		4/27~5/5, 7/13~14	
	平日・休日	休前日	平日・休日	休前日	平日・休日	休前日	平日・休日	休前日	平日・休日	休前日
3名1室	5,700	6,200	6,200	7,400	8,900	10,600	10,600	11,700	14,300	14,300
2名1室	6,300	7,400	7,400	8,500	10,100	11,800	11,800	13,400	16,200	16,200
客室アップ	オーシャンビュー:上記料金+1,700(おとな・こども同額)									



**小樽 ホテルソニア小樽** おたる

小樽運河沿いに建つクラシカルなデザインを基調としたホテル。

IN 15:00 OUT 11:00  
 客室 洋室(2~3名)  
 朝食 和洋ビュッフェ(レストラン)  
 泉質 低張性弱アルカリ性温泉  
 添い寝幼児施設使用料  
 0歳~未就学児 無料



■宿泊加算代金(おひとり様/おとな・こども同額) (単位:円)

宿泊日	4/2~5/7-12, 14-19, 21~26		4/6-13, 20, 5/7~10, 12-17, 19-24, 26-31		5/6-11, 18, 25, 6/2-7, 9-14, 16-21, 23-28, 30, 9/1-6, 8-12, 16-20, 23-27, 29		7/1~4/7-11, 15-18, 8/25~29		4/30-5/2, 6/1-8, 15, 22, 29, 7/21-25, 28-8/1, 4-7, 21-22, 9/7-13, 28		4/27-29, 7/5, 12-19, 26, 8/2-23, 30, 9/14-15, 21~22		5/3~5/7, 6/13-14, 20, 27, 8/3-24, 31	
	平日	休日	平日	休日	平日	休日	平日	休日	平日	休日	平日	休日	平日	休日
3名1室	3,600	4,200	4,200	6,100	8,400	10,300	12,500	14,000	14,000	12,500	14,000	12,500	14,000	
2名1室	5,100	6,300	6,300	8,600	11,500	13,800	16,700	18,400	18,400	16,700	18,400	16,700	18,400	



**登別 登別石水亭** のほりべつ

充実した館内設備とこだわりの料理が自慢のホテル。温泉からはまるで絵画のような景色を眺めることができます。

IN 15:00 OUT 10:00  
 客室 おまかせ(2~5名)  
 夕食 ビュッフェ(レストラン)  
 朝食 ビュッフェ(レストラン)  
 泉質 硫黄泉  
 添い寝幼児施設使用料  
 0歳~2歳 無料, 3歳~未就学児 3,300円(現地払い)



■宿泊加算代金(おひとり様) (単位:円)

宿泊日	4/2~21, 26, 5/6~31		6/1~7/5, 7~12, 15~19, 8/21~9/13, 16~20, 23~29		4/29~5/2, 7/6, 20~8/7, 9/14~15, 21~22		5/5, 7/13~14		4/27~28, 5/3~4	
	平日	休日	平日	休日	平日	休日	平日	休日	平日	休日
4名1室	11,000	12,100	12,600	13,700	13,700	15,400	16,500	19,200	19,200	20,300
3名1室	12,100	13,200	13,700	14,800	14,800	16,500	17,600	20,300	20,300	21,400
2名1室	13,200	14,300	14,800	15,900	15,900	17,600	18,700	21,400	21,400	22,500
こども	10,700	11,400	11,800	12,600	12,600	13,800	14,500	16,400	16,400	17,100



**登別 5つ星の宿 祝いの宿 登別グランドホテル** いわ やど

1938年創業の歴史と伝統あるホテル。登別の迎賓館と呼ばれています。

IN 15:00 OUT 10:00  
 客室 洋室(2名)、和室(3~4名)  
 夕食 和洋中ビュッフェ(グランドホール)  
 朝食 和洋ビュッフェ(グランドホール)  
 泉質 硫黄泉・鉄泉・食塩泉  
 添い寝幼児施設使用料  
 0歳~1歳 無料, 2歳~未就学児 2,200円(現地払い)



■宿泊加算代金(おひとり様) (単位:円)

宿泊日	4/2~7/11~26, 5/6~6/30		7/1~12/15~21		8/21~9/13		7/22~8/2, 9/16~20, 23~29		8/3~7	
	平日	休日	平日	休日	平日	休日	平日	休日	平日	休日
4名1室	13,700	15,900	14,800	20,300	15,900	18,100	15,900	20,300	20,300	20,300
3名1室	16,500	18,700	17,600	23,100	18,700	20,900	18,700	23,100	23,100	23,100
2名1室	17,000	19,200	18,100	23,600	19,200	21,400	19,200	23,600	23,600	23,600
こども	10,800	12,300	11,500	15,400	12,300	13,800	12,300	15,400	15,400	15,400



\*正ベッド+補助ベッドでのご利用となります。 ※各施設の宿泊日に記載がない日程は宿泊除外日となります。 ※掲載情報は2024年2月現在の情報です。  
 ※バンプレット内に記載の料金はすべて10%の消費税が含まれております。

旅行代金計算方法

旅行代金 = 基本旅行代金 + 宿泊加減代金 + 乗船日別差額及び車両長別乗用車航送追加代金 + 乗船日別差額及び船室アップグレード追加代金

支笏湖

5つ星の宿  
しこつ湖  
つるが 鶴雅リゾートスパ 水の詩  
みず うた

加水・加温 循環ろ過  
千歳ICから (約1時間10分)  
夕・朝食付

水の力に癒やされる森と湖のリゾート&スパをテーマに、温泉・お食事・エステ・フィットネスが充実。

IN 15:00(露付14:00) OUT 10:00(露付11:00)  
客室 和洋室(2~4名)  
夕食 ビュッフェ(レストラン) 朝食 ビュッフェ(レストラン)  
泉質 炭酸水素塩泉  
添い寝幼児施設使用料 1歳 1,100円、2歳~未就学児 3,300円(現地払い)



■宿泊加算代金(おひとり様)

宿泊日	4/2~19.5/6~24			4/20~26.5/25~7/12, 8/25~9/13・16~20・23~29			7/15~8/2・21~24			7/13~14, 9/14~15・21~22	4/27~5/5, 8/3~7
	月~木	金・日	休前日	月~木	金・日	休前日	月~木	金・日	休前日	全日	全日
4名1室	19,100	20,200	23,500	21,300	22,400	25,700	24,600	25,700	29,000	30,100	32,300
3名1室	21,300	22,400	25,700	23,500	24,600	27,900	26,800	27,900	31,200	32,300	34,500
2名1室	25,700	26,800	30,100	27,900	29,000	32,300	31,200	32,300	35,600	36,700	38,900
こども	2,400	2,400	2,400	2,400	2,400	2,400	2,400	2,400	2,400	2,400	2,400
客室アップ	温泉露天風呂付き和洋室: 上記料金+12,100(おとな)/+0(こども) ※4/27~5/5, 8/3~7は除外日										



NEW 洞爺湖

洞爺湖  
つるが 鶴雅リゾートスパ 光の詩  
ひかり うた

循環ろ過 伊達ICから (約25分)  
夕・朝食付

四季と光が彩る庭園と洞爺湖を望む自然豊かなロケーションで極上のひと時を。

IN 15:00 OUT 11:00 客室 西館和洋室(2~4名)  
夕食 フレンチコース(レストラン) 朝食 ハーフビュッフェ(レストラン)  
泉質 ナトリウム・炭酸水素塩・硫酸塩・塩化物温泉  
添い寝幼児施設使用料 1歳 1,100円、2歳~未就学児 3,300円(食事は) (現地払い)



■宿泊加算代金(おひとり様)

宿泊日	4/2~19.5/6~25		4/20~26.5/26~7/12, 8/25~9/13・16~20・23~29		7/15~8/7・21~24		7/13~14, 9/14~15・21~22	4/27~5/5
	平日・休日	休前日	平日・休日	休前日	平日・休日	休前日	全日	全日
4名1室	25,800	30,200	28,000	32,400	30,200	34,600	35,700	37,900
3名1室	26,900	31,300	29,100	33,500	31,300	35,700	36,800	39,000
2名1室	30,200	34,600	32,400	36,800	34,600	39,000	40,100	42,300
こども	18,100	21,100	19,600	22,700	21,100	24,200	25,000	26,500
客室アップ	【東館】温泉露天風呂付き和洋室: 上記料金+14,300(おとな)/+10,000(こども)							
夕食アップ	和食会席コース: 上記料金+2,200(おとな)/+1,540(こども)							



洞爺湖

洞爺サンパレスリゾート&スパ  
源 かけ流し

加水・加温 循環ろ過 虻田洞爺湖ICから (約10分)  
夕・朝食付

全室から美しい洞爺湖を望めるレイクビュー。露天風呂では湖と一体となるかのように湖に浸かり、広大な自然を眺めながら極上のリラックスタイムをお過ごしください。

IN 14:00 OUT 10:00 客室 和室(2~5名)  
夕食 和洋中ビュッフェ(レストラン) 朝食 和洋ビュッフェ(レストラン)  
泉質 ナトリウム・塩化物・硫酸塩泉 添い寝幼児施設使用料 0歳 無料、1歳~2歳 2,750円(現地払い)



■宿泊加算代金(おひとり様)

宿泊日	4/2~5/7・12・14~19・21~26		4/27~28, 5/8~17・20~25・27~6/20・24~7/18, 9/1~29			4/29~5/1・7	4/6・13・20, 5/2・19・26, 6/23, 7/19, 8/21~22・26~29	6/21, 8/23・25・30	5/18, 7/22~25, 29~8/2, 8/5~7・24~31	6/22, 7/21~26, 28, 8/3	5/3~6, 7/20・27, 8/4
	月~木	金・日	月~木	金・休日	休前日	全日	全日	全日	全日	全日	
4~5名1室	8,800	9,900	9,900	11,000	13,200	11,000	12,100	13,200	14,300	15,400	
3名1室	9,900	10,400	10,400	11,500	13,700	11,500	12,600	13,700	14,800	15,900	
2名1室	10,400	11,500	11,500	12,600	14,800	12,600	13,700	14,800	15,900	17,000	
こども	5,700	6,500	6,500	7,300	8,800	7,300	8,100	8,800	9,600	10,400	
幼児(3歳~未就学児)	6,500	7,100	7,100	7,600	8,700	7,600	8,200	8,700	9,300	10,400	
客室アップ	モダン和洋室(2~4名): 上記料金+2,200(おとな)/+1,600(こども)/+1,100(幼児)										



洞爺湖

ゆとりろ洞爺湖  
源 かけ流し

循環ろ過 虻田洞爺湖ICから (約10分)  
夕・朝食付

こじんまりとした旅館ならではの落ち着いた静けさの中で、温泉と美食を味わえます。

IN 15:00 OUT 10:00 客室 和室(2~5名)  
夕食 和食会席(レストラン) 朝食 ビュッフェ(レストラン)  
泉質 硫黄泉 添い寝幼児施設使用料 0歳~2歳 無料

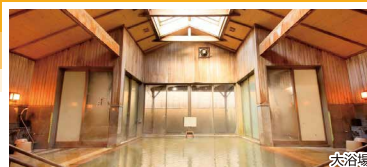

■宿泊加算代金(おひとり様)

宿泊日	4/2~26.6/1~21		5/6~31.6/22~30, 7/1~31, 9/1~29		8/1~7・21~31	
	日~金・祝前日	土・祝日	日~金・祝前日	土・祝日	日~金・祝前日	土・祝日
5名1室	11,500	13,700	12,600	14,800	13,700	15,900
4名1室	12,600	14,800	13,700	15,900	14,800	17,000
3名1室	12,600	14,800	13,700	15,900	14,800	17,000
2名1室	13,700	15,900	14,800	17,000	15,900	18,100
こども	8,100	9,600	8,800	10,400	9,600	11,100
幼児(3歳~未就学児)	8,200	9,300	8,700	9,800	9,300	10,400
夕食アップ	特選会席: 上記料金+2,200(おとな)/+1,100(こども)					



\*正ベッド+補助ベッドでのご利用となります。 ※各施設の宿泊日に記載がない日程は宿泊除外日となります。 ※掲載情報は2024年2月現在の情報です。  
\*パンフレット内に記載の料金はすべて10%の消費税が含まれております。

基本旅行代金(おひとり様) (単位:円)

	現地1泊	現地2泊	現地3泊	現地4泊	現地5泊	現地6泊	現地7泊
4名以上	39,000	42,000	45,000	48,000	51,000	54,000	57,000
3名	44,000	47,000	50,000	53,000	56,000	59,000	62,000
2名	54,000	57,000	60,000	63,000	66,000	69,000	72,000
こども	34,000	37,000	40,000	43,000	46,000	49,000	52,000

基本旅行代金に含まれるもの: 往復フェリー基本船室+往復基本乗用車航送料(1台/5m未満)+基本宿泊代金(オートリゾート苫小牧アルテン)

**定山溪** しょうざんばい 定山溪 鶴雅リゾートスパ 森の舘

循環バス 広島ICから(約50分) 夕・朝食付

札幌の奥座敷、定山溪温泉に佇む、まるで森の中のオアシスのようなホテルです。

IN 15:00 OUT 10:00  
 客室 和洋室(2~4名)  
 夕食 和洋ビュッフェ(レストラン)  
 朝食 和洋ビュッフェ(レストラン)  
 泉質 ナトリウム塩化物泉  
 添い寝幼児施設使用料  
 1歳 1,100円、2歳~未就学児 3,300円(現地払い)

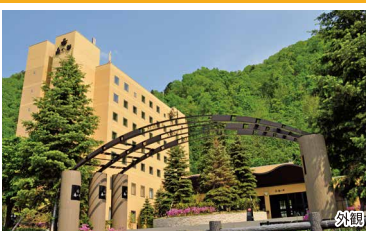

■宿泊加算代金(おひとり様) (単位:円)

宿泊日	4/2~20、5/6~25			4/21~26、5/26~6/29			6/30~7/27、8/25~9/13、16~20、23~29			7/28~8/2、21~24、9/14~15、21~22			4/27~5/5、8/3~7
	月~木	金・日	休前日	月~木	金・日	休前日	月~木	金・日	休前日	月~木	金・日	休前日	全日
4名1室	19,100	20,200	23,500	20,200	21,300	24,600	23,500	24,600	27,900	27,900	29,000	32,300	35,600
3名1室	20,200	21,300	24,600	21,300	22,400	25,700	24,600	25,700	29,000	29,000	30,100	33,400	36,700
2名1室	23,500	24,600	27,900	24,600	25,700	30,100	27,900	29,000	32,300	32,300	33,400	36,700	40,000
こども	2,400	2,400	2,400	2,400	2,400	2,400	2,400	2,400	2,400	2,400	2,400	2,400	2,400



**定山溪** しょうざんばい 章月グランドホテル

源流かけ流し 加水 北広島ICから(約70分) 夕・朝食付

自慢の源泉掛け流しでゆったりとおくつろぎください。

IN 15:00 OUT 11:00  
 客室 洋室(2名)  
 夕食 和食会席(お食事処)  
 朝食 和定食(お食事処)  
 泉質 ナトリウム塩化物泉  
 添い寝幼児施設使用料  
 0歳~2歳 2,750円(現地払い)



■宿泊加算代金(おひとり様) (単位:円)

宿泊日	4/2~26、5/7~7/12、9/1~20、23~27、29		5/6、7/15~20、22~27、8/21~31		7/28~8/2、4~7	4/27~30、5/5、7/13~14、21、8/3、9/28		5/1~4、9/21~22	
	平日・休日	休前日	平日・休日	休前日	全日	全日	全日	全日	全日
2名1室	24,600	27,900	25,700	29,000	27,900	29,000	31,200		
こども	16,500	18,800	17,300	19,600	18,800	19,600	21,100		
幼児(3歳~未就学児)	14,200	15,900	14,800	16,400	15,900	16,400	17,500		

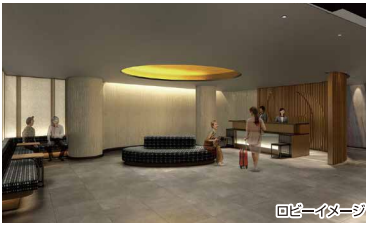

**ルスツ** ルスツリゾートホテル & コンベンション

循環バス 虻田洞爺湖ICから(約40分) 朝食付

遊園地とスキー場直結の高原リゾート。夏は遊園地やプール、アウトドアアクティビティーなどのレジャーも楽しめます。

IN 15:00 OUT 11:00  
 客室 和室又は洋室(2~4名)  
 朝食 和洋ビュッフェ又はセットメニュー(レストラン)  
 泉質 ナトリウム・炭酸水素塩泉  
 添い寝幼児施設使用料  
 0歳~未就学児 無料

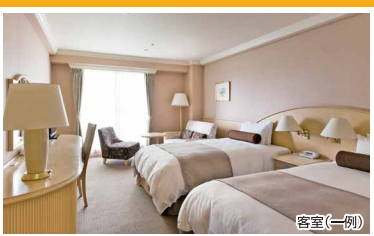

■宿泊加算代金(おひとり様) (単位:円)

宿泊日	5/6~6/15、9/23~29		4/27~5/5		6/16~7/19、8/25~9/22		8/21~8/24	7/20~8/7
	平日・休日	休前日	平日・休日	休前日	平日・休日	休前日	全日	全日
4名1室	6,800	9,000	6,800	13,800	9,000	13,800	13,800	18,700
3名1室	9,000	11,100	9,000	15,200	11,100	15,200	15,200	20,900
2名1室	10,400	12,500	10,400	16,300	12,500	16,300	16,300	21,500
こども	5,600	7,100	5,600	10,000	7,100	10,000	10,000	13,900



**ニセコ** ニセコランドマークビュー

黒松内ICから(約45分) 素泊まり

大自然に囲まれた、絶好のロケーションに立つアパートメントコンドミニアム。開放感あふれるリビングルームからは、ニセコの豊かな自然が心ゆくまでお楽しみいただけます。

IN 15:00 OUT 10:00  
 客室 2ベッドルーム(2~4名)、3ベッドルーム(2~6名)  
 (デラックス(D):1~3階)  
 (プレミアム(P):4~6階)  
 添い寝幼児施設使用料 0歳~未就学児 無料



■宿泊加算代金(おひとり様/おとな・こども同額) (単位:円)

宿泊日	5/7~6/30、9/1~13、17~20、24~29						4/27~5/6、7/1~12、16~8/7、21~31						7/13~15、9/14~16、21~23					
	全日		全日		全日		全日		全日		全日		全日		全日		全日	
	2ベッドルーム	3ベッドルーム	2ベッドルーム	3ベッドルーム	2ベッドルーム	3ベッドルーム	2ベッドルーム	3ベッドルーム	2ベッドルーム	3ベッドルーム	2ベッドルーム	3ベッドルーム	2ベッドルーム	3ベッドルーム	2ベッドルーム	3ベッドルーム	2ベッドルーム	3ベッドルーム
	D	P	D	P	D	P	D	P	D	P	D	P	D	P	D	P	D	P
6名1室	—	—	6,500	7,100	—	—	7,000	7,700	—	—	8,000	8,700	—	—	8,200	9,000	—	—
5名1室	—	—	8,200	9,000	—	—	8,800	9,600	—	—	10,000	10,900	—	—	8,200	9,100	10,800	11,700
4名1室	8,200	9,100	10,800	11,700	8,800	9,700	11,500	12,500	10,000	11,000	13,000	14,100	—	—	11,600	12,800	15,000	16,200
3名1室	11,600	12,800	15,000	16,200	12,400	13,600	16,000	17,300	14,000	15,400	18,000	19,400	—	—	18,400	18,800	23,500	25,300
2名1室	18,400	18,800	23,500	25,300	19,600	21,400	25,000	26,900	22,000	24,000	28,000	30,100	—	—				



\*正ベッド+補助ベッドでのご利用となります。 \*各施設の宿泊日に記載がない日程は宿泊除外日となります。 \*掲載情報は2024年2月現在の情報です。  
 \*バンプレット内に記載の料金はすべて10%の消費税が含まれております。

# 道南 道北

—どうなん— —どうほく—

## 旅行代金計算方法

旅行代金 = 基本旅行代金 + 宿泊加減代金 + 乗船日別差額及び車両長別乗用車航送追加代金 + 乗船日別差額及び船室アップグレード追加代金

**函館 函館大沼プリンスホテル**  
 はこだて おおぬま  
 加水・加温 循環  
 函館大沼ICから (約5分)  
 朝食付

四季の自然、お料理を存分に満喫できるリゾート空間です。

IN 15:00 OUT 12:00  
 客室 モデレートツイン(2~\*3名)  
 朝食 和洋ビュッフェ(レストラン又は宴会場)  
 泉質 単純温泉  
 添い寝幼児施設使用料 0歳~未就学児 無料

■宿泊加算代金(おひとり様) (単位:円)

宿泊日	4/2~19		5/6~7/12, 7/15~19, 8/21~9/13, 9/16~20, 9/23~29		4/20~26, 4/29~5/2, 7/20~8/7, 9/14~15, 9/21~22		4/27~28, 7/13~14		5/3~5	
	平日・休日	休前日	平日・休日	休前日	平日・休日	休前日	平日	休前日	平日	休前日
3名1室	6,700	7,800	8,600	9,700	10,500	11,600	14,900	17,700		
2名1室	7,800	8,900	9,700	10,800	12,200	13,300	19,300	23,700		
こども	4,000	4,700	5,400	6,100	6,700	7,400	9,800	11,700		



**函館 5つ星の宿 ラビスタ函館ベイ**  
 はこだて  
 源泉かけ 加温・循環  
 北斗道分ICから (約20分)  
 朝食付

大正ロマンをイメージしたクラシカルな雰囲気のホテルです。

IN 15:00 OUT 11:00  
 客室 ツイン(2名<シャワーブースのみ>), デラックスツイン又は和洋室(3名), 和洋室(4名) ※3~4名でご利用の場合ベッド2台+お布団  
 朝食 ビュッフェ(レストラン)  
 泉質 ナトリウム・塩化物温泉  
 添い寝幼児施設使用料 0歳~2歳 無料, 3歳~未就学児 2,200円(現地払い)

■宿泊加算代金(おひとり様/おとな・子ども同額) (単位:円)

宿泊日	4/2~7・10~20		4/21~25, 5/6~6/30		4/26, 29~5/2		7/1~12, 15~31, 9/1~13, 16~20, 23~29		8/1~7・21~31		4/27~28, 5/3~5, 7/13~14, 9/14~15, 21~22	
	平日・休日	休前日	平日・休日	休前日	平日	休前日	平日・休日	休前日	平日・休日	休前日	平日	休前日
4名1室	9,200	11,400	11,400	13,600	13,600	13,600	15,800	14,700	16,900	21,300		
3名1室	9,700	11,900	11,900	14,100	14,100	14,100	16,300	15,200	17,400	21,800		
2名1室	10,300	12,500	12,500	14,700	14,700	14,700	16,900	15,800	18,000	22,400		



**富良野 新富良野プリンスホテル**  
 しんぷらの  
 加温 循環ろ過  
 占冠ICから (約1時間20分)  
 夕・朝食付

豊かな自然に囲まれたリゾートは羽をのぼすのに最高の場所です。

IN 15:00 OUT 11:00  
 客室 洋室(2~3名)  
 夕食 和洋中ビュッフェ(レストラン)  
 朝食 和洋ビュッフェ(レストラン)  
 泉質 ナトリウム・カルシウム硫酸塩・塩化物泉  
 添い寝幼児施設使用料 0歳~未就学児 無料 ※4歳以上温泉利用の場合500円(現地払い)

■宿泊加算代金(おひとり様) (単位:円)

宿泊日	4/2~26, 5/6~31		4/29~5/1, 6/2~7・9~14, 9/1~6・8~13, 16~20, 23~27, 29		8/25~31		4/27~28, 5/2~5, 6/1~8, 16~21, 23~28, 30, 9/7~28		8/21~24		6/15~22, 29, 9/14~15, 21~22		7/1~8/7	
	平日	休日	平日	休日	平日	休日	平日	休日	平日	休日	平日	休日	平日	休日
3名1室	15,200	17,800	20,000	21,800	23,300	25,000	29,500							
2名1室	17,700	21,200	24,500	27,000	29,100	31,600	38,100							
こども	10,000	11,800	13,300	14,600	15,600	16,800	20,000							



**富良野 リゾートイン・ノースカントリー**  
 「手作りワイン工房」のあるアットホームなホテル。  
 三笠ICから (約1時間)  
 朝食付

IN 15:00 OUT 10:00  
 客室 おまかせ(2~4名)  
 朝食 ビュッフェ又はセットメニュー(レストラン) ※選択不可  
 添い寝幼児施設使用料 0歳~3歳 無料

■宿泊加算代金(おひとり様) (単位:円)

宿泊日	4/2~25		5/7~10, 12~17, 19~24, 26~31		5/11, 18~25, 6/2~7		6/1, 8~14		6/15~21		6/22~28, 9/2~6, 9~13, 16~20, 23~27		6/29, 6/25~30, 9/7~14, 21~28		7/1~5, 7~12, 14~19, 21~26, 28~9, 24~7, 21~23		7/6, 13, 20~27, 8/3~24	
	平日	休日	平日	休日	平日	休日	平日	休日	平日	休日	平日	休日	平日	休日	平日	休日	平日	休日
4名1室	4,000	4,500	5,000	5,500	6,500	7,000	8,000	9,000	11,000									
3名1室	4,500	5,000	5,500	6,500	7,500	8,000	9,000	10,000	11,000									
2名1室	4,500	5,000	5,500	6,500	7,500	8,000	9,000	10,000	11,000									
こども	2,600	2,900	3,300	4,000	4,700	5,000	5,700	6,400	7,100									
幼児(4歳~未就学児)	4,300	4,500	4,800	5,300	5,800	6,000	6,500	7,000	7,500									

**稚内 サフィールホテル稚内**  
 わっかない  
 士別剣淵ICから (約4時間)  
 朝食付

宗谷湾を一望しながら新鮮な海の幸の味をご堪能ください。

IN 13:00 OUT 11:00  
 客室 洋室(2~\*3名)  
 朝食 ビュッフェ又は定食(レストラン)  
 添い寝幼児施設使用料 0歳~未就学児 無料

■宿泊加算代金(おひとり様/おとな・子ども同額) (単位:円)

宿泊日	4/2~26, 5/6~17		5/18~24, 9/23~29		4/27~5/2, 8/25~9/6, 9~13, 17~20		5/25~6/7, 7/21~8/7, 21~24, 9/8		5/3~5, 6/8~7/20, 9/7~14~16, 21~22	
	平日	休日	平日	休日	平日	休日	平日	休日	平日	休日
3名1室	6,300	6,800	9,600	12,900	15,600					
2名1室	6,800	7,400	10,700	14,000	17,300					

\*正ベッド+補助ベッドでのご利用となります。 ※各施設の宿泊日に記載がない日程は宿泊除外日となります。 ※掲載情報は2024年2月現在の情報です。  
 ※パンフレット内に記載の料金はすべて10%の消費税が含まれております。



# 道東

— どうとう —

## 基本旅行代金(おひとり様)

(単位:円)

	現地1泊	現地2泊	現地3泊	現地4泊	現地5泊	現地6泊	現地7泊
4名以上	39,000	42,000	45,000	48,000	51,000	54,000	57,000
3名	44,000	47,000	50,000	53,000	56,000	59,000	62,000
2名	54,000	57,000	60,000	63,000	66,000	69,000	72,000
子ども	34,000	37,000	40,000	43,000	46,000	49,000	52,000

基本旅行代金に含まれるもの:往復フェリー基本船室+往復基本乗用車航送料(1台/5m未満)+基本宿泊代金(オートリゾート苫小牧アルテン)

## 釧路 プリンズホテル

観光・ビジネスの拠点として、世界三大夕日も望める最適な立地です!

IN 14:00 OUT 11:00  
 客室 洋室(2~3名)  
 朝食 和洋ビュッフェ(レストラン)  
 添い寝幼児施設使用料  
 0歳~未就学児 無料



阿寒ICから(約30分)  
朝食付

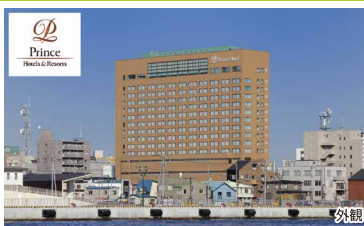

### ■宿泊加算代金(おひとり様/おとな・子ども同額)

(単位:円)

宿泊日	4/2~25、5/7~31	6/1~30	7/27~26、9/24~27	7/27~8/7、8/21~31	7/1~20、9/1~13、15~23、28~29
	全日	全日	全日	全日	平日・休日 休前日
3名1室	6,700	7,800	9,400	10,900	9,400 10,900
2名1室	8,200	9,800	12,200	14,900	12,200 14,900

## 十勝川 5つ星の宿 十勝川温泉第一ホテル

非日常の贅沢な時間を、十勝の自然を感じながらご満喫ください。

IN 15:00 OUT 10:00  
 客室 豆陽亭:川側和室(2名)  
 夕食 十勝ビュッフェ(レストラン)  
 朝食 和洋ビュッフェ(レストラン)  
 泉質 ナトリウム塩化物・炭酸水素塩泉  
 添い寝幼児施設使用料  
 1歳 2,700円  
 2歳~未就学児 4,400円(現地払い)



音更帯広ICから(約20分)  
夕・朝食付

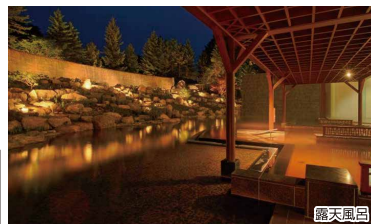

### ■宿泊加算代金(おひとり様/おとな・子ども同額)

(単位:円)

宿泊日	4/2~13、20~26、5/7~31			6/1~30			4/27、28、7/1~8/7、8/21~31			9/1~29			5/2~6
	月~木	金・休日	休前日	月~木	金・休日	休前日	月~木	金・休日	休前日	月~木	金・休日	休前日	全日
2名1室	19,500	20,900	23,400	20,900	23,400	24,600	24,600	25,900	28,400	23,400	24,600	25,900	28,400

## 十勝川 5つ星の宿 観月苑

十勝平野な雄大な自然を感じながら珍しい「モール温泉」をお楽しみいただけます。

IN 15:00 OUT 10:00 客室 川側和室(2~4名<バスなし>)  
 夕食 創作料理(お食事処) 朝食 和洋ビュッフェ(レストラン)  
 泉質 ナトリウム・塩化物・炭酸水素塩泉  
 添い寝幼児施設使用料 0歳~1歳 無料、2歳~未就学児 3,850円(現地払い)



音更帯広ICから(約25分)  
夕・朝食付



### ■宿泊加算代金(おひとり様)

(単位:円)

宿泊日	4/2~26、5/6~31		6/1~7/12、7/15~8/7、21~9/13、16~20、23~29		4/29~5/2		4/27~28、7/13~14、9/14~15、21~22		5/3~5	
	平日・休日	休前日	平日・休日	休前日	全日	全日	全日	全日	全日	
4名1室	22,400	25,700	27,900	31,200	31,200	33,400	33,400	34,500	34,500	
3名1室	23,500	26,800	29,000	32,300	32,300	34,500	34,500	36,700	36,700	
2名1室	24,600	27,900	30,100	33,400	33,400	35,600	35,600	38,900	38,900	
子ども	15,800	18,100	19,600	22,000	22,000	23,500	23,500	25,000	25,000	

客室アップ バスリビング付き:川側和室料金+2,200円(おとな)/+1,500円(子ども)  
 客室アップ 温泉展望露天風呂付き和室又は和洋室:川側和室料金+6,600円(おとな)/+4,600円(子ども)

## 十勝川 ホテル大平原

美人の湯「モール温泉」を利用した源泉掛け流しの露天風呂が自慢のホテル。

IN 15:00 OUT 10:00  
 客室 和室10畳(2~5名)  
 夕食 和洋中ビュッフェ(ビュッフェ会場)  
 朝食 和洋ビュッフェ(ビュッフェ会場)  
 泉質 ナトリウム・塩化物・炭酸水素塩泉  
 添い寝幼児施設使用料 3歳~未就学児 3,800円(現地払い)



音更帯広ICから(約20分)  
夕・朝食付



### ■宿泊加算代金(おひとり様)

(単位:円)

宿泊日	4/2~26、5/6~31		6/1~30、9/1~13、16~20、23~29		7/1~8/7、21~31		4/29~5/2		4/27~28、9/14~15、21~22		5/3~5	
	平日・休日	休前日	平日・休日	休前日	平日・休日	休前日	全日	全日	全日	全日	全日	
4~5名1室	9,200	11,400	10,300	12,500	11,400	13,600	11,400	13,600	18,000	18,000	18,000	
3名1室	10,300	12,500	11,400	13,600	12,500	14,700	12,500	14,700	19,100	19,100	19,100	
2名1室	12,500	14,700	13,600	15,800	14,700	16,900	14,700	16,900	21,300	21,300	21,300	
子ども	6,500	8,100	7,300	8,800	8,100	9,600	8,100	9,600	12,700	12,700	12,700	

\*正ベッド+補助ベッドでのご利用となります。 ※各施設の宿泊日に記載がない日程は宿泊除外日となります。 ※掲載情報は2024年2月現在の情報です。  
 ※バンプレット内に記載の料金はすべて10%の消費税が含まれております。

旅行代金 = 基本旅行代金 + 宿泊加減代金 + 乗船日別差額及び車両長別乗用車航送追加代金 + 乗船日別差額及び船室アップグレード追加代金

屈斜路湖 屈斜路プリンスホテル

加水・加温循環ろ過 足寄ICから(約2時間) 夕・朝食付

屈斜路湖畔に流れる神秘的な時間をお楽しみください。

IN 15:00 OUT 11:00  
 客室 洋室(2~4名)  
 夕食 ビュッフェ(レストラン)  
 朝食 ビュッフェ(レストラン)  
 泉質 ナトリウム・カリウム硫酸塩・塩化物泉  
 添い寝幼児施設使用料 0歳~未就学児 無料

■宿泊加算代金(おひとり様)

(単位:円)

宿泊日	5/6~31		4/27~5/1,6/1~30		5/5,7/1~12-15~27,9/1~13-16~20,23~29		5/2~4,7/13~14,7/28~8/21~31,9/14~15,21~22		8/3~7	
	平日・休日	休前日	平日・休日	休前日	平日・休日	休前日	全日	全日	全日	全日
4名1室	10,200	10,500	10,800	11,200	11,700	12,200	13,300	14,300	13,300	14,300
3名1室	11,600	12,200	12,600	12,900	13,600	14,300	15,700	17,000	15,700	17,000
2名1室	14,300	15,100	15,700	16,200	17,300	18,400	20,500	22,500	20,500	22,500
こども	7,400	7,800	8,100	8,400	8,800	9,300	10,300	11,200	10,300	11,200

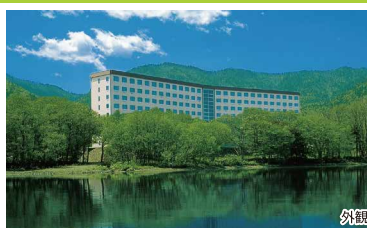

阿寒湖 ラビスタ阿寒川

源泉かけ流し 加水 阿寒ICから(約40分) 夕・朝食付

ありのままの自然にだけかれて、川と温泉を楽しむお宿です。

IN 15:00 OUT 11:00  
 客室 洋室(2~3名)  
 夕食 和食会席(レストラン)  
 朝食 和洋定食(レストラン)  
 泉質 単純温泉  
 添い寝幼児施設使用料 3歳~未就学児 2,200円(現地払い)

■宿泊加算代金(おひとり様)

(単位:円)

宿泊日	4/2~26,5/6~17		5/18~6/11		6/15~30,9/23~29		7/1~12,15~27,8/21~9/13,16~20		7/28~8/7		7/13~14,9/14~15,9/21~22	
	平日・休日	休前日	平日・休日	休前日	平日・休日	休前日	平日・休日	休前日	平日・休日	休前日	全日	全日
3名1室	20,300	22,500	20,300	24,100	22,500	24,700	24,100	26,300	26,300	29,600	35,700	35,700
2名1室	22,500	24,700	22,500	26,300	24,700	26,900	26,300	28,500	28,500	31,800	37,900	37,900
こども	13,400	15,000	13,400	16,100	15,000	16,500	16,100	17,700	17,700	20,000	24,200	24,200



阿寒湖 阿寒の森鶴雅リゾート花ゆう香

源泉かけ流し 阿寒ICから(約50分) 夕・朝食付

華やごとやすらぎの時間をさりげないおもてなしでお届けします。

IN 15:00 OUT 10:00  
 客室 湖側和室ツイン(2名)  
 夕食 ビュッフェ(レストラン)  
 朝食 ハーフビュッフェ(レストラン)  
 泉質 単純泉  
 添い寝幼児施設使用料 1歳 1,100円、2歳~未就学児 2,750円(現地払い)

■宿泊加算代金(おひとり様/おとな・こども同額)

(単位:円)

宿泊日	4/2~26,5/6~31		4/27~5/2,6/1~7/12,15~26,8/25~9/13,16~20,23~29		7/27~8/7,21~24		7/13~14,9/14~15,21~22		5/3~5	
	平日・休日	休前日	平日・休日	休前日	平日・休日	休前日	全日	全日	全日	全日
2名1室	12,600	14,800	14,800	17,000	17,000	19,200	20,300	23,600	20,300	23,600

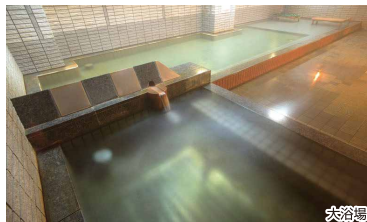

阿寒湖 ホテル御前水

源泉かけ流し 足寄ICから(約1時間) 夕・朝食付

自然あふれる阿寒湖のほりにあるお宿。源泉100%のかけ流しが自慢です。

IN 15:00 OUT 10:00  
 客室 和室(2~4名)  
 夕食 セットメニュー(レストラン又は広間)  
 朝食 ビュッフェ又はセットメニュー(レストラン) ※選択不可  
 泉質 単純泉  
 添い寝幼児施設使用料 0歳~2歳 無料、3歳~未就学児 1,100円(現地払い)

■宿泊加算代金(おひとり様)

(単位:円)

宿泊日	4/2~29,5/6~31		4/30~5/2,6/1~7/12,9/1~13,16~20,23~29		7/15~8/9,16~31		5/3~5,7/13~14,8/10~15,9/14~15,21~22	
	全日	全日	全日	全日	全日	全日	全日	
4名1室	8,100	9,200	9,200	10,300	10,300	11,400	11,400	
3名1室	9,200	10,300	10,300	11,400	11,400	12,500	12,500	
2名1室	10,300	11,400	11,400	12,500	12,500	13,600	13,600	
こども	5,700	6,500	6,500	7,300	7,300	8,100	8,100	



\*正ベッド+補助ベッドでのご利用となります。 ※各施設の宿泊日に記載がない日程は宿泊除外日となります。 ※掲載情報は2024年2月現在の情報です。  
 ※パンフレット内に記載の料金はすべて10%の消費税が含まれております。

基本旅行代金(おひとり様) (単位:円)

	現地1泊	現地2泊	現地3泊	現地4泊	現地5泊	現地6泊	現地7泊
4名以上	39,000	42,000	45,000	48,000	51,000	54,000	57,000
3名	44,000	47,000	50,000	53,000	56,000	59,000	62,000
2名	54,000	57,000	60,000	63,000	66,000	69,000	72,000
こども	34,000	37,000	40,000	43,000	46,000	49,000	52,000

基本旅行代金に含まれるもの:往復フェリー基本船室+往復基本乗用車航送料(1台/5m未満)+基本宿泊代金(オートリゾート苫小牧アルデン)

**大雪山 ラビスタ大雪山** たいせつさん

加水・加温 循環ろ過 旭川鷹栖ICから (約1時間) **夕・朝食付**

まるで幾百年の時を刻んだ山荘の趣。旭岳の眺望を館内のどこからでも楽しめます。

**IN** 15:00 **OUT** 11:00  
**客室** 洋室又は和洋室(2~3名)※選択不可、フォレストビュークラシック和洋室(4名)  
 ※和洋室3名以上の場合ベッド+お布団  
**夕食** 洋食コース(レストラン) **朝食** 和洋ビュッフェ(レストラン)  
**泉質** カルシウム・マグネシウム・ナトリウム泉  
 添い寝幼児施設使用料 0歳~2歳 無料、3歳~未就学児 2,200円(現地払い)

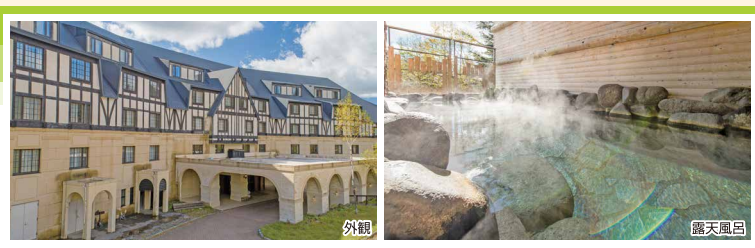

■宿泊加算代金(おひとり様) (単位:円)

宿泊日	4/2~27.5/7~6/14		6/15~30.8/25~9/13		4/28~30.8/1~2.21~24		5/5~6.7/1~31.9/14~29		5/1~4.8/3~7	
	平日・休日	休前日	平日・休日	休前日	平日・休日	休前日	平日・休日	休前日	平日・休日	休前日
4名1室	18,100	20,300	20,300	23,600	20,300	26,900	26,900	30,200	30,200	33,500
3名1室	18,100	20,300	20,300	23,600	20,300	26,900	26,900	30,200	30,200	33,500
2名1室	20,300	22,500	22,500	25,800	22,500	29,100	29,100	32,400	32,400	35,700
こども	11,900	13,400	13,400	15,800	13,400	18,100	18,100	20,400	20,400	22,700



**知床 KIKI知床 ナチュラルリゾート** きせしれとこ

加水・加温 循環ろ過 足寄ICから (約3時間10分) **夕・朝食付**

大人も子供も楽しめる充実した設備が整っているので各々が満喫できます。

**IN** 15:00 **OUT** 10:00  
**客室** 洋室:【南ウイング】洋室(2~3名)眺望指定なし  
 【西ウイング】洋室(2~4名)眺望:森・海  
**夕食** ビュッフェ(レストラン) **朝食** ビュッフェ(レストラン)  
**泉質** ナトリウム-塩化物泉 添い寝幼児施設使用料 0歳~未就学児 4,400円(現地払い)

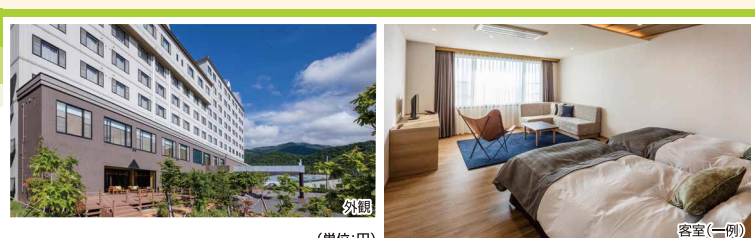

■宿泊加算代金(おひとり様) (単位:円)

宿泊日	4/2~26.5/6~31		6/1~30		4/27~5/2.9/16~20.23~29		5/5.7/1~12.15~31.8/25~9/13		8/1~7.21~24.9/14~15.21~22		5/3~4.7/13~14	
	平日・休日	休前日	平日・休日	休前日	平日・休日	休前日	平日・休日	休前日	平日・休日	休前日	平日	休日
南ウイング	3名1室	14,700	15,800	15,800	16,900	16,900	18,000	18,000	19,100	20,200	21,300	23,500
	2名1室	15,800	16,900	16,900	18,000	18,000	19,100	19,100	20,200	21,300	22,400	25,700
	こども	9,600	10,400	10,400	11,100	11,100	11,900	11,900	12,700	13,400	14,200	15,800
西ウイング	4名1室	15,800	16,900	16,900	18,000	18,000	19,100	19,100	20,200	21,300	22,400	25,700
	3名1室	18,000	19,100	19,100	20,200	20,200	21,300	21,300	22,400	23,500	24,600	27,900
	2名1室	20,200	21,300	21,300	22,400	22,400	23,500	23,500	24,600	25,700	26,800	30,100
こども	11,900	12,700	12,700	13,400	13,400	14,200	14,200	15,000	15,800	16,500	18,800	

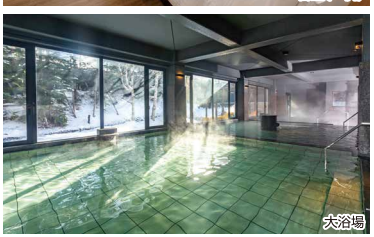

**知床 5つ星の宿 北こぶし知床 ホテル&リゾート** きたしれとこ

加水・加温 循環ろ過 足寄ICから (約3時間10分) **夕・朝食付**

知床の雄大な自然を存分に満喫ください。展望大浴場からは眼下にどこまでも続くオホーツク海が広がります。

**IN** 15:00 **OUT** 10:00  
**客室** 別館(眺望:街側)洋室(2~3名)、西館・本館(眺望:海側)和洋室(2~4名)  
**夕食** ビュッフェ(レストラン) **朝食** ビュッフェ(レストラン)  
**泉質** ナトリウム-塩化物泉 添い寝幼児施設使用料 0歳~未就学児 5,500円(現地払い)

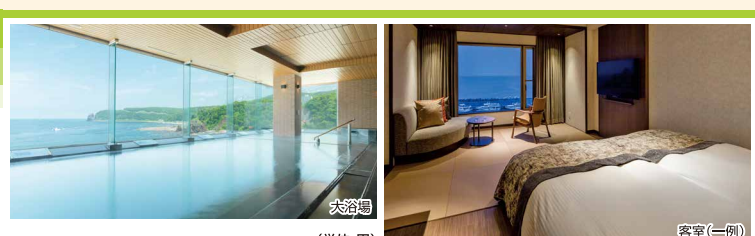

■宿泊加算代金(おひとり様) (単位:円)

宿泊日	4/2~26.5/6~31		6/1~30		4/27~5/2.7/1~12.8/25~9/13.16~20.23~29		5/5.7/15~8/7.21~24		9/14~15.21~22		5/3~4.7/13~14	
	平日・休日	休前日	平日・休日	休前日	平日・休日	休前日	平日・休日	休前日	平日	休日	平日	休日
別館	3名1室	19,100	21,300	20,200	22,400	22,400	24,600	24,600	26,800	29,000	30,100	31,200
	2名1室	20,200	22,400	22,400	24,600	24,600	26,800	26,800	29,000	31,200	32,300	33,400
	こども	12,700	14,200	13,400	15,000	15,000	16,500	16,500	18,100	19,600	20,400	21,900
西館・本館	4名1室	20,000	22,200	22,200	24,400	24,400	26,600	26,600	28,800	31,000	32,100	33,200
	3名1室	22,200	24,400	23,300	25,500	25,500	27,700	27,700	29,900	32,100	33,200	34,300
	2名1室	23,300	25,500	25,500	27,700	27,700	29,900	29,900	32,100	34,300	35,400	36,500
こども	15,000	16,500	15,800	17,300	17,300	18,800	18,800	20,400	21,900	22,700	24,200	



## 他にもシーンに合わせた北海道プランをご紹介します

さんふらわあトラベルではお客様のニーズに合った旅行をご提案させていただきます。ペットと一緒に船旅ができる「北海道愛犬とお家からず〜っと一緒」プランやビジネス、一人旅にぴったりの「マイデザイン北海道」プランもございます。

詳しくはさんふらわあトラベルHPまで [さんふらわあトラベル](#)

\*正ベッド+補助ベッドでのご利用となります。 ※各施設の宿泊日に記載がない日程は宿泊除外日となります。 ※掲載情報は2024年2月現在の情報です。  
 ※バンプレット内に記載の料金はすべて10%の消費税が含まれております。

# 下記事項を必ずお読みください※当プランに記載のない項目も含まれますので、予めご了承ください。

## ■共通のご案内

●添乗員は同行しません。ご旅行に必要な最終日程表をお渡ししますので、旅行中の手続きはおお客様ご自身で行ってください。●最少催行人員：各プランに記載の人数(おとなが最少催行人員となります(最少受付人員：おとな1名以上を含むお部屋のご利用人員となります。))。●お客様都合による取消で最少受付人員未満となる場合は全員取消、又は権利放棄(最少受付人員は払戻しなし)でお受けできる場合もあります。販売店係員にお問合せください。●旅行代金：出発日、ご利用人数、日程、食事条件により異なります。●食事条件は旅行代金の中に含まれている食事を表示しています。●「休前日＝祝祭日の前日と土曜日」「休日＝祝祭日と日曜日」「平日＝休前日・休日以外の月～金曜日」を意味します。●ご旅行中、お客様の都合で使用できなかったクーポン券類の払戻しは一切できませんので、予めご了承ください。●お申込締切日について：ご出発日の5営業日前までお申込できます。

## 【子どもについて】

1.旅費は食事の内容により子どもはおとなに準じた(数品少ない程度の)食事及び寝具の使用。※食事内容がバイキングの場合、おとなと同じ食事内容となります。※一部宿泊施設(ホテルタイプ等)で、おとな・こどもとも同額もあります。※こどもは厳選・特選料理、一品チョイス等の選択はありません。2.こども旅行代金適用年齢についてこども旅行代金は小学生(旅行開始日当日基準)の方と適用となります。※適用年齢が異なる場合、その旨を各宿泊施設欄に明記しています(宿泊日基準の年齢)。

## 【幼児施設使用料について】

こども旅行代金を適用しない幼児で、寝具や食事を必要とされない場合、お客様のご希望の有無に関わらず現地施設使用料が必要となる宿泊施設があります。※一部の幼児施設使用料の対象年齢及び料金(税込)を各宿泊施設欄で表示しています(金額は変更となる場合があります。現地にしてください)。幼児施設使用料に含まれているものは各宿泊施設により異なります。また、おとな旅行代金に含まれる食事がバイキングの場合、現地で「バイキング会場入場料(タノ朝等)」「幼児施設使用料」以外の幼児料金の支払いが必要となる宿泊施設があります。現地でご確認ください。※添い寝のお子様は、原則正ベッド1台につきおひとりとなります。1室あたりの幼児利用可能人数は宿泊施設により異なります。販売店係員にお問合せください。

## 【温泉(鉱泉含む)について】

●お客様が快適にご入浴いただけるように適切な温度・成分となるよう加水・加温等を行っている場合があります。●浴槽が多数ある宿泊施設の場合、ご入浴をより楽しんでいたけように、入浴剤を使用する場合があります(例：ワイン風呂、風呂風呂、薬湯等)。●安心してご入浴いただけるように、殺菌消毒をして、宿泊施設もありません(厚生労働省告知を遵守しての消毒を行って)加水・加温・循環ろ過・入浴剤使用のいずれも行っていない場合は「源泉100%」の表示をしています。

## 【宿泊税について】

「宿泊税」は旅行代金に含まれます。金額は、お客様おひとり泊あたり目安として100円～1,000円の範囲となります。各自治体ホームページ等で確認ください。

## 【交通手段について】

●フェリー利用は特に記載のない限り指定席のご利用となります。但し、募集型企画旅行用の運賃・料金を適用しているため、客室変更の制限等、ご利用に際しての制限があります。●客室数に限りがありご希望しない場合があります。予めご了承ください。●ダイヤ改正により、便名・発着時間等が変更となる場合があります。

## 【宿泊についてのご注意】(フェリーは除く)

プランの選択について●客室・食事条件・食事内容等の選択は特に記載のない限り、グループでの選択となります。おひとり毎の選択はできません。●客室について●特に記載のない限り、客室は風呂・トイレ付です。●宿泊施設の客室が洋室の場合、ご利用人数によってはソファベッド又はエキストラベッド使用となる場合があります。販売店係員へお問合せください。スタジオツインは、シングルベッド+エキストラベッドのご利用となります。パンフレットに掲載されている客室の写真は一例であり、実際とは異なる場合があります。●和洋室の場合、特に記載のない限り1室に「正ベッド」は2台です。●ダブルベッドルームの場合、ベッド2台をつなぎあわせてベッドメイキングする場合もあります。●避暑地等、一部の宿泊施設ではお部屋に冷房設備がない場合があります。●祭・花火・大規模スポーツ大会等のイベントが開催される際、現地で公共交通機関の運行が規制される場合があります。●国内旅行傷害保険をおすすめします。販売店係員にお尋ねください(一部お取り扱っていない販売店があります)。●写真はイメージです。

できます。但し、ご希望に届かない場合があります。●「露天風呂付」とは、外気に触れることができ、開放感のある屋外に露天風呂が付いているお部屋です。●但し、構造上、天井や側面に壁がある場合があります。また、天候(厳冬期・荒天時)やおお客様の希望により、密閉することが可能な造りになっている場合があります。

●食事について●連泊の場合、2泊目以降の食事内容はパンフレット記載内容と異なる場合があります。●食事場所・内容は、1室の入室人数毎の対応について記載しております。食事場所・内容が複数あり確定されていない場合は、特に記載がない限り選択はできません。また、複数客室でご予約のグループは、人員及び室数により記載の場所と異なる場合があります。●食物アレルギーに関しては必ずお申込時に販売店係員にお申し出ください。ご旅行中は、厳密な「アレルギー物質除去食」の提供はできません。アレルギー対応で追加料金が発生する場合、現地払いとなります。

●料理写真について●季節・仕入等の都合により料理内容・器が変更となる場合があります。●風呂の利用時間について●宿泊施設によっては大浴場・露天風呂等が清掃等により、チェックイン後、チェックアウト前でもご利用できない場合があります。●到着時間について●宿泊施設へのご到着予定時間を販売店係員にお申し出ください。●椅子をご利用のお客様、身体障害者補助犬について●ご利用のお客様は必ずお申込時に販売店係員にお申し出ください。

お客様の状況によっては、当初の手配内容に含まれていない特別な配慮・措置が必要になる場合があります。詳細は、「旅行条件書」のお申込条件件)をご確認ください。特別な配慮・措置が必要な可能性がある場合は、ご相談させていただきますので、必ずお申し出ください。

## 【その他のご注意】

●各ページに掲載されている宿泊施設や入場施設の情報は、営業時間、食事場所・内容・時間、入浴場所・時間、プール営業・時間等が予告なく変更となる場合や、サービスの提供が中止となる場合があります。また、指定されたフェリー(便)の運休等により、フェリーの変更や行程の変更が行われる場合があります。●天候等の諸条件により、記載の観光内容がご覧いただけられない場合があります。●祭・花火・大規模スポーツ大会等のイベントが開催される際、現地で公共交通機関の運行が規制される場合があります。●国内旅行傷害保険をおすすめします。販売店係員にお尋ねください(一部お取り扱っていない販売店があります)。●写真はイメージです。

## 施設情報のマークについて

- 温泉があります(加水・加温・循環を行っている場合があります) ※すべての浴槽が温泉とは限りません
- 源泉かけ流しの温泉があります(加水・加温を行っている場合があります)
- 温泉の利用形態です。(一つの浴槽に全てが当てはまるわけではありません)
- 温泉はありません

## 施設情報の見方

- IN** チェックイン時間
- 夕食** 夕食内容(場所)
- 客室** お部屋タイプ(利用可能人数) ※1
- 添い寝幼児施設使用料** ※1 部屋タイプがお任せの場合、部屋タイプの指定はできません
- OUT** チェックアウト時間
- 朝食** 朝食内容(場所)
- 泉質** 温泉に含まれている主成分の科学的性質
- 有料** 駐車場は有料です(駐車代金は現地払いとなります)
- 全室又は全館禁煙です** 喫煙の際は指定の喫煙所をご利用ください

## ご案内(旅行条件・要約)

※ご旅行条件の詳細を記載した書面をお渡ししますのでご確認ください(お申し込み時)

### 1.募集型企画旅行契約約款

この旅行は、さんふらわあトラベル株式会社(以下「当社」という)が企画する旅行であり、この旅行に参加されるお客様は当社と募集型企画旅行に関する契約(以下「旅行契約」という)を締結することになります。又、契約の内容・条件は、各コースごとに記載されている条件のほか下記条件、出発前にお渡しする確定書面(以下「最終旅行日程表」という)及び当社旅行業約款募集型企画旅行契約の部によります。

### 2.旅行のお申込み及び契約成立

- 募集型企画旅行契約は当社が契約の締結を承諾し、申込金を受理したときに成立するものとします。
- 当社は、電話、郵便、ファクシミリその他の通信手段(以下「電話等」という)による旅行契約の予約のお申込みを受け付けることがあります。この場合当社が電話等による旅行契約の予約の承諾の旨を通知した翌日から起算して3日以内にお申込みとお申込金を提出していただきます。この期間にお申込みとお申込金を提出されない場合は、当社は予約がなかったものとして取り扱います。
- 募集型企画旅行の参加に際し、特別な配慮を必要とする旅行者は、契約の申込時に申し出てください。当社は可能な範囲でこれに応じます。
- 前項の申し出に基づき当社が旅行者のために講じた特別な措置に要する費用は、旅行者の負担とします。

旅行代金の額	申込金(おひとりさま)
20,000円未満	5,000円
20,000円以上 50,000円未満	10,000円
50,000円以上 100,000円未満	20,000円
100,000円以上	旅行代金の20%以上

### 3.旅行代金のお支払い

旅行代金は旅行出発日の前日から起算してさかのぼって14日目にあたる日より前にお支払いいただきます。

### 4.旅行代金に含まれるもの

旅行日程に明示した運送機関の運賃・料金、宿泊費、食費代、これら上記旅行費用はおお客様のご都合により一部利用されなくても払戻しはいたしません。(コースに含まれない交通費の諸費用及び個人的費用は含みません。)

### 5.旅行内容の変更

当社は旅行契約の締結後であっても、天災地変、気象条件、暴動、運送、宿泊機関等のサービスの提供の中止、当初の運航計画によらない運送サービスの提供、官公署の命令など、当社の関与し得ない事由により、パンフレットに記載した旅行日

程に従った旅行の安全かつ円滑な実施が不可能となり、又は不可能となる恐れが極めて大きい場合は当該旅行の実施を中止する。又はお客様にあらかじめ通知し、やむを得ない理由で当社の関与し得ないものとする。又は当該事由が当社の関与し得ないものである理由及び当該事由との因果関係を説明して旅行日程、旅行サービスの内容その他、旅行契約の内容を変更することがあります。ただし緊急の場合においてやむを得ないときは、変更後に理由を説明します。

### 6.旅行代金の変更

- 当社は利用する運輸機関の適用運賃・料金が、著しい経済事情の変化等により、通常想定される程度を大幅に超えて改訂されたときは、その範囲内で旅行代金を変更することがあります。その場合は、旅行開始の前日よりさかのぼって起算して15日目にあたる日より前にお客様にその旨を通知いたします。
- 当社は、前号の規定に基づく契約内容の変更により旅行実施に要する費用(当該契約内容の変更のためにその提供を受けなかった旅行サービスに対して取消料、違約料金その他に支払い又はこれらから支払わなければならない費用を含みます)の減少又は増加が生じる場合(費用の増加、運送・宿泊機関等が当該旅行サービスの提供を行っているにもかかわらず、運送・宿泊機関等の座席、部屋その他の諸設備の不足が発生したことによるものを除きます)には当該契約内容の変更の際にその範囲内において旅行の額を変更することがあります。

### 7.取消料

- 旅行契約の成立後、お客様のご都合で旅行を取消される場合には旅行代金に対しておひとり様につき下記の取消料を頂きます。又、利用人数により旅行代金の異なる旅行を取消された場合には他のお客様から旅行代金の差額を頂きます。
- 当社の責任とならない各種ローンの取扱上の事由に基づき、お取消になる場合でも下記取消料をお支払い頂きます。
- 旅行代金が期日までに支払われないときは、当社は当該期日の翌日においてお客様が旅行契約を解除したものとし、下記の利率で違約料を頂きます。

取消日	取消料
旅行開始日の前日から起算してさかのぼって	
1)21 日目にあたる日より前に解除	無 料
2)20 日目にあたる日より前の解除(3～6 を除く)	旅行代金の 20%
3)17 日目にあたる日より前の解除(4～6 を除く)	旅行代金の 30%
4) 旅行開始日の前日の解除	旅行代金の 40%
5) 当日の解除(6 を除く)	旅行代金の 50%
6) 旅行開始後の解除または無連絡不参加	旅行代金の 100%

### 8.添乗員等

添乗員は同行いたしません。

### 9.当社の責任及び免責事項

- 当社は旅行の履行にあたって、当社の故意又は過失によりお客様に損害を与えたときは、お客様が被らした損害を賠償いたします。ただし、損害発生の日から起算して2年以内に当社に対して通知があったときに限ります。
- 旅行者が天災地変、戦乱、暴動、運送・宿泊機関等の旅行サービス提供の中止、官公署の命令その他の当社又は当社の手配代行者の関与し得ない事由により損害を被ったときは、当社は前項の場合を除き、その損害を賠償する責任を負うものではありません。
- 手荷物について生じた本項(1)の損害については同項の規定にかかわらず、損害発生の日から起算して14日以内に当社に対して通知があったときに限り、1人15万円を限度として賠償いたします。

### 10.特別補償

当社は前第9項(1)の当社の責任が生じる場合が否かを問わず、募集型企画旅行約款により、お客様がご旅行参加中に偶然かつ急激な外來の事故により、その生命、身体に被らした一定の損害につきましては補償金及び見舞金を又、手荷物に対する損害につきましては、損害補償をお支払いいたします。

### 11.旅行保証

旅行日程に掲げる重要な変更が生じた場合、募集型企画旅行約款の規定により、変更補償金を支払います。(お客様の同意を得て同等価格以上の品物又はサービスの提供とすることがあります)変更保証金の額はお客様1名につき旅行代金の15%を限度とし、1,000円未満の場合は支払いません。

### 12.旅行条件・旅行代金の基準

この旅行は2024年2月1日を基準としてします。又旅行代金は2024年2月1日現在の有効な運賃・規程を基準として算出しています。

### 13.個人情報の取扱について

当社並びに販売店は、旅行申込みの際に提出された申込書に記載された個人情報について、お客様との間の連絡のために利用させていただくほか、お客様がお申込みいただいた旅行において運送・宿泊機関等の提供するサービスの手配及びそれらのサービスの受領のために必要な範囲内、又は当社の旅行契約上の責任、事故防止の費用等を担保する保険の手続き上必要な範囲で、それら運送・宿泊機関、保険会社等に対し、あらかじめ電子的方法で送付することによって提供いたします。その他①当社及び当社との提携する企業の商品やサービス、キャンペーン情報の提供、旅行に関する情報提供②お客様が旅行参加後のご意見やご感想のお願い③アンケートのお願い④特典サービス提供⑤統計資料作成にお客様の個人情報を利用させていただくことがあります。

## 旅行企画・実施



## 【大阪本社】

〒559-0034 大阪市住之江区南港北2-1-10 ATCビル O's(オズ)棟北館6階 605

<https://www.ferry-sunflower.co.jp/travel/>

大阪府知事登録旅行業 第2種・2396号 (一社)日本旅行業協会正会員(JATA正会員)



旅行業公正取引 総合(国内)旅行業務取扱管理者とは、お客様の旅行を取り扱う営業所での取引に関する責任者です。協議会会員 この旅行契約に関してご不明な点があれば、ご遠慮なく取扱管理者におたずねください。

## 〈受託販売〉お申し込み・お問い合わせは