

2024年 2025年  
4/1<sup>月</sup> - 3/29<sup>土</sup> 出発  
(3/31復路乗船まで)

船室は愛犬とお部屋で一緒に過ごせる  
ウィズペットルーム利用!

発着地

神戸

大阪

乗船不可日 4/26~5/6、8/9~18、12/26~1/5

※この他、貸切日や定期点検による入渠などが発生した場合は乗船不可日となります。

船旅!

# 九州



さんふらわあ くれない  
シップ・オブ・ザ・イヤー 2022  
大型客船部門賞 受賞

## 愛犬とお家からず〜っと一緒

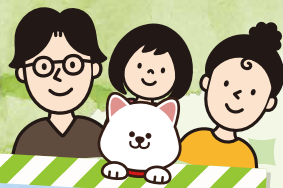

愛犬と一緒に  
船旅へGO!!  
九州の旅を満喫♪



湯布院ガーデンホテル



こしかの温泉グランピング



さんふらわあターミナル(大阪)



船内ドッグラン  
※神戸/大分航路には  
ドッグランがありません



ず〜っと一緒に  
うれしいワン!!

ツアーコード  
JA13



さんふらわあトラベル株式会社

お申し込みはご出発の  
5営業日前までとなります

デジタルパンフレットはこちら▶





# 九州ホテル& お立ち寄りマップ

## 航路マップ

お泊まりは… ペットと一緒に お部屋で泊まれる 素敵なお宿

全17軒をご用意!!



楽しそうだワン!

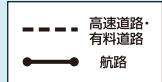

### 旅行代金計算方法(1グループあたり) ※基本旅行代金には往復基本船室と基本ホテル(ペンション C-ドルフィン)の料金が含まれています。

旅行代金

①基本旅行代金 (ご旅行人員分) + ②乗用車航送代金 (ご利用台数分) + ③ウィズペットルーム 使用料 (ご利用室数分) + ④宿泊加減代金 (基準ホテル: ペンション C-ドルフィン) + ⑤オプション (船室アップグレード)

※旅行代金の①~④は必須代金となります。必ず全てご選択の上お申し込み下さい。

#### ①基本旅行代金(おひとり様)

	現地1泊	現地2泊	現地3泊	現地4泊	現地5泊
おとな	36,000	48,000	60,000	72,000	84,000
子ども	33,000	43,000	53,000	63,000	73,000

#### ②乗用車航送代金

片道/6m未満/1台	(単位:円)
神戸/大分航路	15,000
大阪/別府航路	20,000
大阪/志布志航路	15,000

#### ③ウィズペットルーム使用料

片道/1室	(単位:円)
神戸/大分航路	
大阪/別府航路	8,700
大阪/志布志航路	

#### ◆船室のご案内(1室につき2匹まで) (基本船室)

	<神戸/大分航路>	
船室	スタンダード(個室(2名・2-4名定員))	スタンダード
定員	(1)・2名定員	2-4名定員
利用人数	(1)・2名利用	3-4名利用
おとな	基本	基本
子ども	基本	基本
主な設備	船内:ドッグランなし 船室内:窓あり、洗面台・テレビ ワンちゃん用:エサ・水用皿、ペットシート、粘着クリーナー	

#### ⑤オプション<船室アップグレード追加代金>(おひとり様/片道)

	<神戸/大分航路>		<大阪/別府航路>		<大阪/志布志航路>	
船室	スタンダード(個室(2-4名定員))	スタンダード	デラックス(個室(2-4名定員))	デラックス	デラックス(個室(2-4名定員))	デラックス
定員	2-4名定員	2-4名定員	(2~3)・2-4名定員	2名利用	2-4名定員	2-4名定員
利用人数	2名利用	2名利用	* (3)~4名利用	2名利用	* 3-4名利用	2名利用
おとな	2,000	2,000	12,000	14,000	8,500	14,000
子ども	2,000	2,000	10,000	12,000	7,500	13,000
主な設備	船内:ドッグランなし 船室内:窓あり、洗面台・テレビ ワンちゃん用:エサ・水用皿、ペットシート、粘着クリーナー		2023年運行開始! 新造船 船内:ドッグラン 船室内:窓あり、シャワー、トイレ、洗面台、テレビ、冷蔵庫、エアコン ワンちゃん用:エサ・水用皿、ペットシート、粘着クリーナー		船内:ドッグラン 船室内:窓あり、シャワー、トイレ、洗面台、テレビ、冷蔵庫 ワンちゃん用:エサ・水用皿、ペットシート、粘着クリーナー	

\*正ベッド+補助ベッドでのご利用となります。\*フェリー船室内は電子タバコを含め全室禁煙です。喫煙の際は船内指定の喫煙所をご利用ください。2023年12月1日現在の情報です。  
\*ウィズペットルーム+通常客室の組み合わせも可能です。( )内の定員及び利用人数は通常客室に該当します。詳細はお問い合わせください。



大分県/由布院温泉 IN 15:00 OUT 10:00

### 1 湯布院ガーデンホテル

由布岳を遠望する自然あふれるロケーション!  
大分県内最大級の屋外ドッグランがございます。

客室 ツイン(2名)、和室(2~4名)、和洋室(2~5名)  
夕食 ビュッフェ(レストラン)  
朝食 ビュッフェ(レストラン)  
泉質 単純温泉  
ワンちゃんお食事 販売あり  
添い寝幼児施設使用料  
0歳~2歳 無料、3歳~未就学児 3,300円(現地払い)

ワンちゃん施設使用料(1匹/現地払い)	最大数(1室)
小型	2,200円
中型	ケージ内でお休みいただける頭数まで
大型	



■宿泊加減代金(おひとり様)

宿泊日	4/2~25.5/7~8/8.8/19~12/25.1/6~3/30		
	ツイン(和タイプor洋タイプ)	和室	和洋室(コテージ)
	平日・休日	休前日	平日・休日 休前日
5名1室	—	—	8,000 10,200
4名1室	—	8,000	9,100 11,300
3名1室	—	9,100	10,200 12,400
2名1室	9,100	11,300	10,200 13,500
こども	1,400	1,400	1,400

大分県/由布院温泉 IN 16:00 OUT 10:00

### 2 楓の小舎(かえてのしょうじや)

全室離れのゆとりのある空間と露天風呂で  
ワンランク上のひとときを楽しむ大人の宿。

客室 和洋室:温泉露天風呂・岩釜浴槽(2~4名)  
夕食 和食会席(お部屋)  
朝食 和定食(お部屋)  
泉質 単純温泉  
ワンちゃんお食事 提供なし  
添い寝幼児施設使用料  
0~1歳 無料

ワンちゃん施設使用料(1匹/現地払い)	最大数(1室)
小型	4匹
中型	2匹
大型	—



■宿泊加減代金(おひとり様)

宿泊日	4/2~25.5/7~8/8.8/19~9/13.9/16~20.23.25~30		9/24		9/14~15.21~22	
	平日・休日	休前日	平日・休日	休前日	全日	全日
4名1室	28,200	31,500	31,500	31,500	35,900	35,900
2~3名1室	29,300	32,600	32,600	32,600	37,000	37,000
こども	6,900	9,100	9,100	9,100	11,300	11,300
幼児(3歳~未就学児)	5,400	7,600	7,600	7,600	9,800	9,800

竹(ステーキ増量):上記料金+3,300(おとなのみ対応)  
松(お刺身グレードアップ):上記料金+5,500(おとなのみ対応)

大分県/宝泉寺温泉 IN 15:00 OUT 10:00

### 3 レゾナイトクラブくじゅう

阿蘇・くじゅう国立公園内の大自然を満喫できるリゾートホテル。  
お部屋から直接出入り可能な専用庭付きのお部屋です。

客室 洋室(2~4名)  
夕食 洋食(レストラン)  
朝食 ビュッフェ(レストラン)  
泉質 炭酸水素温泉  
ワンちゃんお食事 提供なし  
添い寝幼児施設使用料  
0歳~2歳 無料、  
3歳~未就学児 990円(現地払い)

ワンちゃん施設使用料(1室/現地払い)	最大数(1室)
小型	5,500円
中型	1匹
大型	



■宿泊加減代金(おひとり様)

宿泊日	4/2~25.5/7~7/12.9/1~12/25.1/6~3/30		7/13~8/8.8/19~31	
	平日・休日	休前日	平日・休日	休前日
2~4名1室	8,400	10,600	10,600	12,800
こども	4,600	6,200	6,200	7,700

夕食アップ メテオコース:上記料金+2,200(おとなのみ対応)

大分県/宝泉寺温泉 IN 15:00 OUT 10:00

### 4 季の郷山の湯

わんちゃん用の浴衣やタオル、お土産まで大切なわんちゃんにも  
非日常の体験を!大正ロマンを感じる館内と九重の美しい山並みで  
特別な時間を過ごしてください。

客室 和室(2~5名)  
夕食 和食会席(お食事処)  
朝食 和定食(お食事処)  
泉質 単純泉  
ワンちゃんお食事 提供なし  
別途有料(予約不要)  
添い寝幼児施設使用料  
0歳~未就学児 無料

ワンちゃん施設使用料(1匹/現地払い)	最大数(1室)
小型	3,300円
中型	1匹
大型	—



■宿泊加減代金(おひとり様)

宿泊日	4/2~25.5/7~7/12.15~8/8.19~9/20.23~30.12/1~25.1/6~3/30		7/13~14.9/21~22.10/1~11/30	
	日~金	休前日・祝日	日~金	休前日・祝日
4~5名1室	9,000	12,400	10,000	13,400
2~3名1室	9,600	13,000	10,600	14,000
こども	5,500	7,900	6,200	8,600

客室アップ 和室+マットレスベッド:上記料金+1,100(おとな)/+770(こども)  
和室+洋室ベッド:上記料金+2,200(おとな)/+1,540(こども)  
食事場アップ 個別お食事処:上記料金+2,200(おとな)/+1,540(こども)

大分県/国東市 IN 15:00 OUT 10:00

### 5 梅園の里

山あい建つ開放的でのんびりとした雰囲気のある宿泊施設。  
キッチン付きのログハウス風ロッジで愛犬とゆっくりお過ごし  
いただけます。

客室 ログハウス(2~5名)  
夕食 会席料理(お食事処)  
朝食 定食(お食事処)  
ワンちゃんお食事 提供なし  
添い寝幼児施設使用料  
0~3歳 無料

ワンちゃん施設使用料(1匹/現地払い)	最大数(1室)
小型	1,100円
中型	2匹
大型	

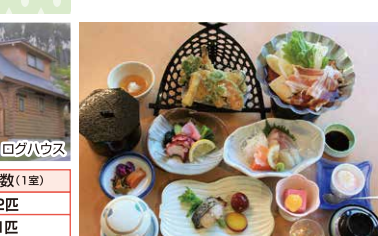

■宿泊加減代金(おひとり様)

宿泊日	4/2~25.5/7~8/8.19~12/25.1/6~3/30	
	月・水~金・休日	休前日
2~5名1室	200	2,500
こども	-1,900	-500
幼児(4歳~未就学児)	7,700	9,400

宮崎県/宮崎市 IN 15:00 OUT 12:00

### 6 エニックスコートコテージ・ヒムカ

黒松林のなかに佇む、プライベートリゾート感覚のコテージで、  
愛犬と一緒に癒しの時間を。

客室 ファミリータイプ(2~7名)  
朝食 ビュッフェ(レストラン)  
※テラス席はペット同伴可  
ワンちゃんお食事 提供なし  
添い寝幼児施設使用料  
0歳~3歳 無料、  
4歳~未就学児 687円(現地払い・朝食付)

ワンちゃん施設使用料(1匹/現地払い)	最大数(1室)
小型	3,300円
中型	3匹
大型	

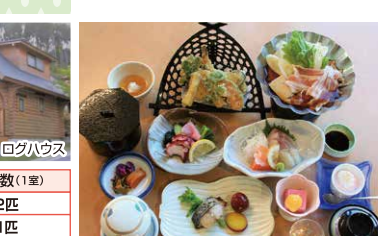

■宿泊加減代金(おひとり様)

宿泊日	4/2~25.5/7~7/12.9/1~11/15.18~12/25.1/6~31/31~30		7/13~8/2.19~31.9/14~15.21~22.11/16~17.2/2~7.9~14.16~21.24~28		8/3~8.2/18.15.22~23	
	平日・休日	休前日	平日・休日	休前日	全日	全日
4~7名1室	-2,300	-100	-100	2,700	7,100	7,100
3名1室	3,500	7,600	11,000	14,800	16,900	16,900
2名1室	8,900	14,800	19,700	25,300	28,300	28,300
こども	1,300	4,200	6,600	9,300	10,700	10,700

宮崎県/宮崎市 IN 16:00 OUT 10:00

### 7 ペンションC-ドルフィン

丘の上のペンションは全室オーシャンビュー!お天気がよければ水平線から昇る朝日を眺めることができます。

客室 洋室(2~4名)  
夕食 洋食コース料理(レストラン)  
朝食 洋食セットメニュー(レストラン)  
ワンちゃんお食事 提供なし  
添い寝幼児施設使用料  
0歳~2歳 1,100円、  
3歳~未就学児 7,500円(現地払い)  
※お客様ご自身のナイトウェアはご持参ください。

ワンちゃん施設使用料(1匹/現地払い)	最大数(1室)
小型	1,100円
中型	2,200円
大型	3,300円



※宿泊前日に必ずシャワーしてください

■宿泊加減代金(おひとり様)

宿泊日	4/2~25.5/7~8/8.19~12/25.1/6~3/30	
	全日	基本
2~4名1室	基本	基本
こども	基本	基本

鹿児島県/鹿児島温泉 IN 15:00 OUT 10:00

### 8 ホテル吹上荘

閑静な神社前にある創業70年の老舗温泉宿。  
繁華街へも徒歩約5分と観光にも便利です。

客室 和室(2~5名)  
夕食 黒豚会席(レストラン)  
朝食 和定食(レストラン)  
泉質 アルカリ温泉  
ワンちゃんお食事 提供なし  
添い寝幼児施設使用料  
0歳~2歳 無料

ワンちゃん施設使用料(1匹/現地払い)	最大数(1室)
小型	2,200円
中型	—
大型	—



■宿泊加減代金(おひとり様)

宿泊日	4/2~25.5/7~8/8.19~12/25.1/6~3/30	
	平日・休日	休前日
4~5名1室	9,100	12,400
2~3名1室	11,800	15,100
こども	-500	-500
幼児(3歳~未就学児)	9,100	9,100

夕食アップ 海鮮船盛会席:上記料金+6,600(おとなのみ対応)

鹿児島県/大崎町 IN 15:00 OUT 10:00

### 9 セントラルホテルオオサキ

大隅半島の中心地に位置するお宿。  
愛犬とゆっくり過ごしていただけます。

客室 ワイドダブル(2名)  
朝食 和定食(レストラン)  
ワンちゃんお食事 提供なし  
添い寝幼児施設使用料  
0歳~3歳 無料、  
4歳~未就学児 1,100円(現地払い)

ワンちゃん施設使用料(1匹/現地払い)	最大数(1室)
小型	1,100円
中型	2匹
大型	1匹



■宿泊加減代金(おひとり様)

宿泊日	4/2~25.5/7~8/8.19~12/25.1/6~3/30	
	全日	全日
2名1室	-3,700	-3,700
こども	-8,500	-8,500

※パンフレットに記載の金額は全て税込、及び単位は「円」です。 ※施設の詳細につきましては各施設のホームページをご確認ください。 ※各施設の宿泊日に記載がない日付は、宿泊除外日になります。 2023年12月1日現在の情報です。



**10 鹿児島県/霧島市 IN 15:00 OUT 11:00**

横川・溝辺ICから車で約30分

源 湯かけ 流し P 無料

1泊夕・朝食付き

**ラピスタ霧島ヒルズ**

ペット同伴専用のエントランスやロビーもあり快適に過ごせます。充実の設備で快適なリゾートステイをお楽しみください。

客室 ルシアン:ツイン(2名)、フォース(3~4名)  
夕食 イタリア風洋食コース(レストラン)  
朝食 ビュッフェ(レストラン)  
泉質 単純泉  
ワンちゃんお食事 別途有料(事前予約制)  
添い寝幼児施設使用料  
0歳~2歳 無料、3歳~未就学児 3,850円(現地払い・朝食付)

ワンちゃん施設使用料(1匹/現地払い) 最大数(1室)

小型	2匹目まで:無料	ベッド数に準じる
中型	3匹目以降:-2,200円	
大型		

■宿泊加減代金(おひとり様)

宿泊日	4/2~25.5/7~7/12.15~31.8/25~9/30.12/1~25.1/6~31.2/1~3/16			8/1~7.19~24.10/1~11/30.3/17~30		8/8	7/13~14
	平日・休日	休前日	休日	平日・休日	休前日	全日	全日
4名1室	16,700	20,700	19,700	23,700	44,700	48,700	48,700
3名1室	17,700	21,700	20,700	24,700	45,700	49,700	49,700
2名1室	14,700	18,700	17,700	21,700	42,700	46,700	46,700
こども	11,100	13,900	13,200	16,000	30,700	33,500	33,500

**11 鹿児島県/霧島市 IN 15:00 OUT 11:00**

溝辺鹿児島空港ICから車で約30分

源 湯かけ 流し P 無料

1泊夕・朝食付き

**霧島観光ホテル内D+KIRISHIMA**

温泉を心行くまで楽しむために、1室ずつ開放的な専用の露天風呂と愛犬用の露天風呂を完備。

客室 洋室(2~3名)  
夕食 和会席(お部屋)  
朝食 定食(お部屋)  
泉質 単純泉  
ワンちゃんお食事 別途有料(事前予約制)  
添い寝幼児施設使用料  
0歳~未就学児 1,100円(現地払い)

ワンちゃん施設使用料(1匹/現地払い) 最大数(1室)

小型	2,200円	2匹
中型		
大型		

■宿泊加減代金(おひとり様)

宿泊日	4/2~25.5/7~7/12.1/6~2/28			7/13~31.9/1~30.12/1~25.3/1~30		8/1~8.19~31.10/1~11/30	
	平日・休日	休前日	休日	平日・休日	休前日	平日・休日	休前日
4名1室	20,500	24,900	21,600	26,000	22,700	27,100	27,100
3名1室	21,600	26,000	22,700	27,100	23,800	28,200	28,200
2名1室	13,100	16,200	13,900	17,000	14,600	17,700	17,700
こども							

**12 鹿児島県/霧島市 IN 17:00 OUT 10:00**

溝辺鹿児島空港ICから車で約15分

源 湯かけ 流し P 無料

1泊夕・朝食付き

**こしかの温泉グランピング**

全室源泉かけ流し露天風呂付きのグランピング施設。ワンちゃん専用のお風呂もあり愛犬と共にくつろぎのひとときを過ごせます。スイートルーム客室はテントサウナ付。

客室 グランピング:スタンダード又はスイート(2~4名)  
夕食 BBQ(お部屋)  
朝食 ホットサンド・スムージー(お部屋)  
泉質 ナトリウム・炭酸水素塩泉  
ワンちゃんお食事 別途有料(事前予約制)  
添い寝幼児施設使用料 0歳~未就学児 無料

ワンちゃん施設使用料(1匹/現地払い) 最大数(1室)

小型	無料	2匹
中型	*保健所において畜犬登録が完了していること	
大型		1頭(40kg以下)

■宿泊加減代金(おひとり様)

宿泊日	4/1~25.5/7~7/12.16~19.9/23~12/25.1/7~2/29			7/13~15.20~8/8.8/19~9/22.3/1~30		
	月~木	休日	金・祝前日	月~木	休日	金・祝前日
4名1室	11,600	14,000	17,400	22,800	13,800	16,400
3名1室	15,100	17,400	20,900	26,700	17,700	20,200
2名1室	19,700	22,000	25,500	31,300	22,700	25,300
こども	-900	-200	1,000	2,700	-100	700
おとな	スタンダード料金 + 5,800			スタンダード料金 + 6,400		
こども	スタンダード料金 + 1,800			スタンダード料金 + 2,200		

**13 鹿児島県/いちき串木野市 IN 15:00 OUT 11:00**

市来ICから車で約15分

源 湯かけ 流し P 無料

1泊夕・朝食付き

**吹上浜フィールドホテル**

九州では珍しいトレーラーハウスのお部屋。開放感溢れる空間で、愛犬と心ゆくまでグランピングをお楽しみください。

客室 トレーラーハウス(2~4名/シャワーブースのみ)  
夕食 BBQ(お部屋)  
朝食 テイクアウト方式(お部屋)  
泉質 隣接施設:塩化物・硫酸塩温泉  
ワンちゃんお食事 提供なし  
添い寝幼児施設使用料  
0歳~未就学児 無料

ワンちゃん施設使用料(1匹/現地払い) 最大数(1室)

小型	1匹目:2,200円	2匹以上はお問合せ
中型	2匹目以降:1,100円	
大型	-	-

■宿泊加減代金(おひとり様)

宿泊日	6/1~30			4/2~25.5/7~31		
	月~木	金・日	土	月~木	金・日	土
4名1室	100	1,800	4,500	1,200	2,900	4,500
3名1室	1,200	2,900	5,600	2,300	4,200	5,600
2名1室	3,400	5,100	7,800	4,500	6,200	7,800
こども	-2,800	-1,900	-600	-2,200	-1,400	-600

**14 熊本県/阿蘇温泉 IN 15:00 OUT 10:30**

熊本ICから車で約55分

源 湯かけ 流し P 無料

1泊夕・朝食付き

**御宿小笠原**

全室離れ形式の天然温泉付きのお部屋で、愛犬と楽しく安心してお泊りいただける本格温泉宿。

客室 洋室(2~3名)、和洋室(4名):  
どちらも温泉風呂付  
夕食 和食会席(お食事処)  
朝食 和定食(お食事処)  
\*ペット同伴可  
泉質 硫酸温泉  
ワンちゃんお食事 別途有料(事前予約制)  
添い寝幼児施設使用料  
0歳~未就学児 無料

ワンちゃん施設使用料(1匹/現地払い) 最大数(1室)

小型	1匹目:2,400円	管理できる頭数まで
中型	2匹目以降:1,800円	
大型		

■宿泊加減代金(おひとり様)

宿泊日	4/2~25.5/7~8/8.8/19~12/25.1/6~3/30		
	平日・休日	休前日	休日
4名1室	11,700	13,900	17,200
3名1室	10,600	12,800	16,100
2名1室	11,700	13,900	17,200
こども	6,200	7,700	10,000

**15 福岡県/宗像市 IN 16:00 OUT 10:00**

古賀ICから車で約40分

源 湯かけ 流し P 無料

1泊夕・朝食付き

**御宿はなわらび**

約2,600坪の広大な敷地に緑が生い茂る静かなお宿。離れ風の客室はプライベート空間が確保され、気兼ねなく過ごせます。

客室 洋室(2名)  
夕食 和食会席(お食事処)  
朝食 和洋食(お食事処)  
泉質 ナトリウムカルシウム塩化物質  
ワンちゃんお食事 提供なし

ワンちゃん施設使用料(1匹/現地払い) 最大数(1室)

小型	5kg未満:2,200円	制限なし
中型	5kg以上:3,300円	
大型	3,300円	

■宿泊加減代金(おひとり様)

宿泊日	4/2~27.5/7~8/2.8/18~12/21.1/6~3/30		
	平日	休前日	休日
2名1室	11,700	17,200	17,200
こども	2,700	2,700	2,700
幼児(3歳~未就学児:食事・布団あり)	10,000	10,000	10,000
幼児(0歳~2歳:食事・布団なし)	3,400	3,400	3,400

**16 長崎県/佐世保 IN 15:00 OUT 11:00**

佐世保大塔ICから車で約15分

源 湯かけ 流し P 無料

1泊朝食付き

**ハウステンボスドッグガイド**

季節のイベントも盛りだくさんのハウステンボス。憧れのフォレストヴィラに泊まって、パーク内でもペットとずっと一緒!

客室 ヴィラ(2~5名)  
朝食 和洋ビュッフェ(レストラン)  
ワンちゃんお食事 提供なし  
添い寝幼児施設使用料  
0歳~3歳 無料、4歳~未就学児 1,800円(現地払い・朝食付)

ワンちゃん施設使用料(1匹/現地払い) 最大数(1室)

小型	1匹目:無料、2匹目以降:2,000円	2匹以上はお問合せ
中型		
大型		

■宿泊加減代金(おひとり様)

宿泊日	4/7~19.5/7~10.6/2~5.7/7~12.15~19.8/25~9/13.16~20.23~25.27~30		4/21~23.25.5/12~17.19~24.26~6/1.15.22.29.7/6.8/19~23.31.9/7		4/2~5.13.20.7/13.19~26.28~8/2.4		4/6.5/11.18.25.7/14.27.8/5~8.9/14~15.21~22.28		8/3~4
	月~金	全日	月~金	全日	月~金	全日	月~金	全日	全日
5名1室	21,300	24,900	28,900	33,500	43,700	43,700	43,700	43,700	43,700
4名1室	23,600	27,600	32,200	37,100	48,400	48,400	48,400	48,400	48,400
3名1室	25,900	30,200	35,200	40,800	52,700	52,700	52,700	52,700	52,700
2名1室	33,200	38,500	44,700	51,700	66,500	66,500	66,500	66,500	66,500
こども	25,500	29,800	34,800	40,400	52,300	52,300	52,300	52,300	52,300

**17 長崎県/長崎市 IN 15:00 OUT 11:00**

長崎多良見ICから車で約40分

源 湯かけ 流し P 無料

1泊朝食付き

**ホテルパサージュ琴海**

目の前に大村湾の美しいパノラマが広がり、圧倒的な自然に包まれた極上のコテージ。時を忘れ、ゆったり過ごす贅沢な時間と空間が広がるホテルです。

客室 コテージ(2~3名)  
朝食 和洋定食(レストラン)  
ワンちゃんお食事 提供なし  
添い寝幼児施設使用料  
0歳~未就学児 無料

ワンちゃん施設使用料(1匹/現地払い) 最大数(1室)

小型	無料	1匹
中型		
大型		

■宿泊加減代金(おひとり様)

宿泊日	7/1~8/8.8/19~31.1/6~2/28			6/1~30.9/1~30.12/1~25.3/1~30		4/2~25.5/7~31.10/1~5.10/9~11/30	
	月~木・休日	金・休前日	休日	月~木・休日	金・休前日	月~木・休日	金・休前日
4名1室	10,400	12,600	11,500	13,700	13,700	15,900	15,900
3名1室	11,500	13,700	12,600	14,800	14,800	17,000	17,000
2名1室	2,000	3,100	2,500	3,600	3,600	4,700	4,700
こども							

\*パンフレットに記載の金額は全て税込、及び単位は「円」です。 \*施設の詳細につきましては各施設のホームページをご確認ください。 \*各施設の宿泊日に記載がない日程は、宿泊除外日になります。 2023年12月1日現在の情報です。



### 1 体験型ハーブ園 大神ファーム

- 住所/大分県速見郡日出町大神6025-1
  - 営業時間/9:00~17:00
  - 休業日/火曜日(火曜日が祝日の場合は営業)
  - 利用料金/大人700円~900円 小・中学生300円~500円
- ※季節により変動あり

**ワンちゃん入園料** ドッグラン利用の場合は、1頭につき500円



### 2 くじゅう花公園

- 住所/大分県竹田市久住町大字久住4050
  - 営業時間/8:30~17:30
  - 休業日/12月~2月
  - 利用料金/大人500円~1,300円 小人無料~500円
- ※季節により変動あり

**ワンちゃん入園料** 無料



### 3 ガンジー牧場

- 住所/大分県竹田市久住町大字久住4004-56
  - 営業時間/9:00~17:00
  - 休業日/年中無休
  - 利用料金/無料
- ※季節により営業内容の変更あり

**ワンちゃん入園料** 無料



### 4 道の駅あそ望の郷くぎの

- 住所/熊本県阿蘇郡南阿蘇村大字久石2807
- 営業時間/9:00~17:00
- 休業日/不定休
- 利用料金/無料

**ワンちゃん入園料** 無料

※野外デッキについて…レストラン側でなければワンちゃんも入れます。



### 5 阿蘇カントリー・ドミニオン

- 住所/熊本県阿蘇市黒川2163
- 営業時間/(夏期)9:30~17:00 (冬期)10:00~16:30
- 休業日/12月~2月の水曜日(冬休み、祝日を除く)
- 利用料金/大人(高校生以上)2,600円 子供(小・中学生)1,400円 幼児(3歳以上)800円

**ワンちゃん入園料** 無料

※立ち入りお断りエリアがございます。

- 【入園をご遠慮頂くワンちゃん】**
- ・5種類以上の予防注射を行っていないワンちゃん
  - ・顔い主さんが制御できないワンちゃん
  - ・発情中のワンちゃん



※写真はすべてイメージです。

## 船内で気持ちよくお過ごし頂くためのお願い

### ご乗船に際してのお願い

- 乗船手続きの際にペット乗船の旨をお申し出いただき、「ペットのご乗船に関する誓約書」をご記入ください。
- ペットを、お手持ちの全身が入るペットケージ等に入れてご乗船ください。
- 船内案内所に誓約書をご提出ください。船内のベテールームの場所は、係員がご案内いたします。
- 下船の際も、ペットをお手持ちのペットケージ等に入れてくださいますようお願いいたします。

※ペットケージ等をご持参できないお客様は、ご乗船できません。また、リード歩行での乗下船は、固くお断りいたします。

ご持参いただくペットケージは、幅60cm以内、全長120cm以内に限ります。

必ず全身の入る  
ペットケージ等  
をご持参ください



リード歩行は  
固くお断りします



### 船内での過ごし方

お部屋までペットケージ等に入れて乗船していただきます。

- 乗船時**
- ・ペットケージ等はご持参ください。
  - ・港への到着時間は、**出発90分前**厳守です。※1

お部屋の中ではペットケージ等から出してくつろいでいただけます。ベッド及びソファの上にはペットを乗せないようにお願いします。

お部屋からは全身が入るペットケージ等に入れて下船していただきます。

※1 低床車、キャンピングカー、ルーフレキャリアー付き等で、車高2.2M以上となるものは、90分前に到着しても車輪転積み込み部分の構造上、人道橋からの乗船となる場合がございます。

※ペットケージ等の運搬用に台車をご用意しております。数に限りがありますので、ご予約時にお問い合わせください。

### ペットに関する利用規約(一部抜粋)

- 8犬種(「秋田犬」「紀州犬」「土佐犬」「ジャーマン・シェパード」「ドールマン」「グレートデン」「セントバーナード」「アメリカン・スタッフォードシャー・テリア(アメリカン・ピット・ブル・テリア)」ならびに当社が指定した犬種およびそれに準ずる雑種)はご乗船いただけません。
- 生後6ヶ月未満のベトは、ご利用いただけません。
- ペットの全身が入るペットケージ等をお持ちいただき、乗下船時および船内でのドッグランへの移動時(別府航路、志布志航路のみ)は必ずペットケージ等にお入れください。
- ペットによる事故・ケガ・トラブルのないように、ご配慮ください。
- ペットの管理(食事、排泄物処理等)は、マナーを守って、お客様の責任において行ってください。
- トラブルにより発生した損害はお客様にご負担いただけます。

### お車は係員の誘導で船内の駐車場へ



「ペット」の紙をフロントガラスに固定して、ワンちゃんがいることを係員にお伝えください。船内駐車場では係員の誘導に従い、お車を停めていただきます。



船はココをとるよ!

- ご乗船時には、港で「ペットのご乗船に関する誓約書」をご提出いただきます。誓約書はホームページに掲載しておりますので、あらかじめご確認ください(専用紙がございますので、港でご記入ください)。
- 船内におけるペットの取り扱いについては、乗組員の指示に従ってください。

### 狂犬病予防接種と混合ワクチンの接種が必須条件となります。

また、予防接種(狂犬病・各種ワクチンなど)の証明書(1年以内のもの)を港の窓口でご提示ください。

日程	スケジュール	～フェリー～各自	宿泊	
4日間 延長プラン	神戸/大分航路	大阪/別府航路	大阪/志布志(鹿児島)航路	
1日目 1日目	★神戸港(六甲アイランド) 【日~木】19:00発~ 【金・土】19:50発~	★さんふらわあターミナル(大阪) 第1ターミナル 【日~木】19:05発~ 【金・土】20:05発~	★さんふらわあターミナル(大阪) 第2ターミナル 【月~土】17:55発~ 【日】17:00発~	船中泊
2日目 2日目	★大分港 ~【月~金】6:20着 ~【土・日】7:20着	★別府国際観光港 ~【月~金】6:55着 ~【土・日】7:55着	★志布志港(鹿児島) ~【月~日】8:55着	各ホテル泊
3日目 14日目	…到着後九州の旅をお楽しみください…各ホテルへ			
3日目 14日目	…チェックアウト後…九州の旅をお楽しみください…各港へ			
3日目	★大分港 【日~木】19:20発~ 【金・土】19:30発~	★別府国際観光港 【日~木】18:45発~ 【金・土】19:20発~	★志布志港(鹿児島) 【月~金】17:55発~ 【土】18:30発~ 【日】17:00発~	船中泊
4日目 15日目	★神戸港(六甲アイランド) 【月~金】6:40着 【土・日】7:55着	★さんふらわあターミナル(大阪) 第1ターミナル 【月~金】6:35着 【土・日】7:25着	★さんふらわあターミナル(大阪) 第2ターミナル ~【月~木】7:40着 ~【金】7:50着 ~【土】8:50着	

※復路乗船日は出発日より14日目まで延長が可能です。  
※宿泊日は旅行期間内であればご自由にお選びいただけます。

### 宿泊施設での同伴ペットについて共通するご利用条件のご案内

- 狂犬病ワクチンなどの各種予防接種を受けていること。
  - ※宿泊施設にて証明書の提示(コピー可)が必要となります。
  - トイレや無駄吠え、噛み癖など最低限のしつけができていますこと。
  - お部屋以外の場所では必ずリードをつけるか移動用のゲージを利用すること。
  - ※各施設の規定に沿ってご利用願います。
  - ワンちゃんのお食事はお客様にてご用意ください。
  - ※一部、事前予約にてご用意可能な施設がありますのでご予約の際にお申し付けください。
- この他、各施設での宿泊条件も確認いただきご理解の上、ご利用願います。

### ツアー内容

旅行日数	船中2泊・ホテル1泊~/4日間~15日間
最少催行人員	おとな2名+愛犬 ※お申し込みの際に愛犬の「頭数」「お名前」「犬種」「体重」をお知らせください。 ※上記のペットに関する利用規約をご覧ください。
添乗員	同行いたしません。
旅行代金に含まれるもの	●往復フェリー運賃 ●往復乗用車航送代金 ●ウィズベテールーム使用料 ●現地ホテル宿泊費 ●サービス料・諸税
食事条件	現地ホテル1泊につき夕食1回朝食1回又は朝食1回 ※食事条件につきましては各施設の条件をご確認ください。 また、状況により食事内容が変更となる場合がございます。

ご注意: ペットシート2枚と食事容器(大・小各1個)をご用意しております。船内スペースには、補助犬(盲導犬・聴導犬・介護犬)を除いては、ご同行いただくことができません。船室以外では、ケージに入れてご移動ください。



# 下記事項を必ずお読みください※当プランに記載のない項目も含まれますので、予めご了承ください。

## ■共通のご案内

●添乗員は同行しません。ご旅行に必要な最終日程表をお渡ししますので、旅行中の手続きはおお客様ご自身で行ってください。●最少催行人員：各プランに記載の人員(おとなが最少催行人員となります(最少受付人員：おとな1名以上を含むお部屋のご利用人員となります。〔幼児は人数に含まれません〕)。※お客様都合による取消で最少受付人員未満となる場合は全員取消、又は権利放棄(最少受付人員は払戻しなし)でお受けくださいます。販売店係員にお問合せください。●旅行代金：出発日、ご利用人数、日程、食事条件により異なります。●食事条件は旅行代金の中に含まれている食事を表示しています。●「休前日＝祝祭日の前日と土曜日」「休日＝祝祭日と日曜日」「平日＝休前日・休日以外の月～金曜日」を意味します。●ご旅行中、お客様の都合で使用できなかったクーポン券類の払戻しは一切できませんので、予めご了承ください。●お申込締切日について：ご出発日の5営業日前までお申込できます。

## 【ご旅行中の内容】

1. **旅館は食事の内容によりこどもはおとなに準じた(数品少ない程度の)食事及び寝具の使用。**※食事内容がバイキングの場合、おとなと同じ食事内容となります。※一部宿泊施設(ホテルタイプ等)で、おとな・こどもとも同額もあります。※こどもは厳選・特選料理、一品チョイス等の選択はありません。2. **こども旅行代金適用年齢について**こども旅行代金は小学生(旅行開始日当日基準)の方が適用となります。※適用年齢が異なる場合、その旨を各宿泊施設欄に明記しています(宿泊日基準の年齢)。

## 【幼児施設使用料について】

こども旅行代金を適用しない幼児で、寝具や食事を必要とされない場合、お客様のご希望の有無に関わらず現地施設使用料が必要となる宿泊施設があります。その「幼児施設使用料」の対象年齢及び料金(税込)を各宿泊施設欄で表示しています(金額は変更となる場合があります。現地でご確認ください)。幼児施設使用料に含まれているものは各宿泊施設により異なります。また、おとな旅行代金に含まれる食事がバイキングの場合、現地で「バイキング会場入場料(タノ綱)等」「幼児施設使用料」以外の幼児料金の支払いが必要となる宿泊施設があります。現地でご確認ください。※添い寝のお子様は、原則正ベッド1台につきおひとりとなります。1室あたりの幼児利用可能人数は宿泊施設により異なります。販売店係員にお問合せください。

## 【温泉(鉱泉含む)について】

●お客様が快適にご入浴いただけるように適切な温度・成分となるよう加水・加温等している場合があります。●浴槽が多数ある宿泊施設の場合、ご入浴をより楽しんでいただけるように、入浴剤を使用する場合があります(例：ワイン風呂、風呂風、薬湯等)。●安心してご入浴いただけるように、殺菌消毒をしております宿泊施設もあります(厚生労働省告知を遵守した消毒を行っており、加水・加温・循環ろ過・入浴剤使用のいずれも行っていない場合は「源泉100%」の表示をしています)。

## 【宿泊税について】

「宿泊税」は旅行代金に含まれます。金額は、お客様おひとり泊あたり目安として100円～1,000円の範囲となります。各自治体ホームページ等で確認ください。

## 【交通手段について】

●フェリー利用は特に記載のない限り指定席のご利用となります。但し、募集型企画旅行の運賃・料金を適用しているため、客室変更の制限等、ご利用に際して一部制限があります。●客室数に限りがありご希望に沿えない場合があります。予めご了承ください。●ダイヤ改正により、便名・発着時間等が変更となる場合があります。

## 【宿泊についてのご注意】(フェリー除く)

プランの選択について●客室・食事条件・食事内容等の選択は特に記載のない限り、グループでの選択となります。おひとり毎の選択はできません。客室について●特に記載のない限り、客室は風呂・トイレ付です。●宿泊施設の客室が洋室の場合、ご利用人数によってはソファベッドまたはエキストラベッド使用となる場合があります。販売店係員へお問合せください。スタジオツインは、シングルベッド+エキストラベッドの客室となります。パンフレットに掲載されている客室の写真は一例であり、実際とは異なる場合があります。●和洋室の場合、特に記載のない限り1室に「正ベッド」は2台です。●ダブルベッドルームの場合、ベッド2台をつなぎあわせてベッドメイキングする場合もあります。●避暑地等、一部の宿泊施設ではお部屋に冷房設備がない場合があります。●客室の眺望について：オーシャンフロント…海辺に位置し、正面に海を眺めることができる部屋。オーシャンビュー…お部屋(バルコニーを除く)から見える海が視界のかなりの部分をお占めている部屋。パルシャルオーシャンビュー…お部屋の中からは海が見えないがバルコニーから海が見える部屋。●禁煙・喫煙ルーム等に関する記載について 禁煙・喫煙ルームの指定が

できます。但し、ご希望に沿えない場合があります。●「露天風呂付」とは、外気に触れることができ、開放感のある屋外に露天風呂が付いているお部屋です。※但し、構造上、天井や側面に壁がある場合があります。また、天候(厳冬期・荒天時)やおお客様の希望により、密閉することが可能な造りになっている場合があります。

食事について●連泊の場合、2泊目以降の食事内容はパンフレット記載内容と異なる場合があります。●食事場所・内容は、1室の入居人員毎の対応について記載しております。食事場所・内容が複数あり確定されていない場合は、特に記載がない限り選択はできません。また、複数客室でご予約のグループは、人員及び室数により記載の場所と異なる場合があります。●食物アレルギーに関しては必ずお申込時に販売店係員にお申し出ください。ご旅行中は、厳密な「アレルギー物質除去食」の提供はできません。アレルギー対応で追加料金が発生する場合、現地払いとなります。

料理写真について●季節・仕入等の都合により料理内容・器が変更となる場合があります。風呂の利用時間について●宿泊施設によっては大浴場・露天風呂等が清掃等により、チェックイン前、チェックアウト前でもご利用できない場合があります。●到着時間について●宿泊施設へのご到着予定時間を販売店係員にお申し出ください。●車椅子ご利用のお客様、身体障害者補助犬について●ご利用のお客様は必ずお申込時に販売店係員にお申し出ください。

お客様の状況によっては、当初の手配内容に含まれていない特別な配慮・措置が必要になる場合があります。詳細は、「旅行条件書」のお申込条件」をご確認ください。特別な配慮・措置が必要な可能性のある場合は、ご相談させていただきますので、必ずお申し出ください。

## 【その他のご注意】

●各ページに掲載されている宿泊施設や入場施設の情報は、営業時間、食事場所・内容・時間、入浴場所・時間、プール営業・時間等が予告なく変更となる場合や、サービス提供が中止となる場合があります。また、指定されたフェリー(便)の運休等により、フェリー(便)の変更や行程の変更が行われる場合があります。●天候等の諸条件により、記載の観光内容がご覧いただけられない場合があります。●祭・花火・フェスティバル・スポーツ大会等のイベントが開催される際、現地で公共交通機関の運行が規制される場合があります。●国内旅行傷害保険をおすすめします。販売店係員にお尋ねください(一部お取り扱っていない販売店があります)。●写真はイメージです。

## 施設情報のマークについて

 温泉があります(加水・加温・循環を行っている場合があります) ※すべての浴槽が温泉とは限りません

 源泉かけ流しの温泉があります(加水・加温を行っている場合があります)

 温泉はありません

 駐車場は無料です(宿泊以外での利用は有料になる場合があります)

 駐車場は有料です(駐車代金は現地払いとなります)

温泉の利用形態です(一部の浴槽に全てが当てはまるわけではありません)

 喫煙ルーム希望可能です(部屋タイプによっては喫煙ルームが希望できない場合もございます)

 全室又は全館禁煙です(喫煙の際は指定の喫煙所をご利用ください)

 ワンちゃん用の温泉があります

 ホテル敷地内無料のドッグランがあります(宿泊以外での利用は有料になる場合がございます)

## 施設情報の見方

**IN** チェックイン時間 **夕食** 夕食内容(場所) **客室** お部屋タイプ(利用可能人数) ※1 **ワンちゃんお食事** 施設での提供の有無(予約要・不要) ※1 部屋タイプがお任せの場合、部屋タイプの指定はできません

**OUT** チェックアウト時間 **朝食** 朝食内容(場所) **泉質** 温泉に含まれている主成分の科学的性質 **添い寝幼児施設使用料** 対象年齢・料金(税込) ※2 食事・寝具利用の場合、別途費用がかかる場合があります。その場合は現地払いとなります。

## ご案内(旅行条件・要約)

※ご旅行条件の詳細を記載した書面をお渡ししますのでご確認ください。

### 1. 募集型企画旅行契約約款

この旅行は、さんふらわあトラベル株式会社(以下「当社」という)が企画する旅行であり、この旅行に参加されるお客様は当社と募集型企画旅行に関する契約(以下「旅行契約」という)を締結することになります。又、契約の内容・条件は、各コースごとに記載されている条件のほか下記条件、出発前にお渡しする確定書面(以下「最終旅行日程表」という)及び当社旅行業約款募集型企画旅行契約の部によります。

### 2. 旅行のお申込み及び契約成立

- 募集型企画旅行契約は当社が契約の締結を承諾し、申込金を受理したときに成立するものとします。
- 当社は、電話、郵便、ファクシミリその他の通信手段(以下「電話等」という)による旅行契約の予約のお申込みを受け付けることがあります。この場合当社が電話等による旅行契約の予約の承諾の旨通知した翌日から起算して3日以内にお申込書とお申込金を提出していただきます。この期間にお申込書とお申込金を提出されない場合は、当社は予約がなかったものとして取り扱います。
- 募集型企画旅行の参加に際し、特別な配慮を必要とする旅行者は、契約の申込時に申し出てください。当社は可能な範囲これに応じます。
- 前項の申し出に基づき当社が旅行者のために講じた特別な措置に要する費用は、旅行者の負担とします。

旅行代金の額	申込金(おひとりさま)
20,000円未満	5,000円
20,000円以上 50,000円未満	10,000円
50,000円以上 100,000円未満	20,000円
100,000円以上	旅行代金の20%以上

### 3. 旅行代金のお支払い

旅行代金は旅行出発日の前日から起算してさかのぼって14日目にあたる日より前にお支払いいただきます。

### 4. 旅行代金に含まれるもの

旅行日程に明示した運送機関の運賃・料金、宿泊費、食代、これら上記旅行費用はおお客様のご都合により一部利用されなくても払戻しはいたしません。(コースに含まれない交通費の諸費用及び個人的費用は含みません。)

### 5. 旅行内容の変更

当社は旅行契約の締結後であっても、天災地変、気象条件、暴動、運送、宿泊機関等のサービスの提供の中止、当初の運航計画によらない運送サービスの提供、官公署の命令など、当社の関与し得ない事由により、パンフレットに記載した旅行日

程に従った旅行の安全かつ円滑な実施が不可能となり、又は不可能となる恐れが極めて大きい場合は当該旅行の実施を中止する、又はお客様にあらかじめ通知するか、当該事由が当社の関与し得ないものである理由及び当該事由との因果関係を説明して旅行日程、旅行サービスの内容その他、旅行契約の内容を変更することがあります。ただし緊急の場合においてやむを得ないときは、変更後に理由を説明します。

### 6. 旅行代金の変更

- 当社は利用する運輸機関の適用運賃・料金が、著しい経済事情の変化等により、通常想定される程度を大幅に超えて改訂されたときは、その範囲内で旅行代金を変更することがあります。その場合は、旅行開始の前日よりさかのぼって起算して15日目にあたる日より前にお客様にその旨を通知いたします。
- 当社は、前号の規定に基づく契約内容の変更により旅行契約に要する費用(当該契約内容の変更のためにその提供を受けなかった旅行サービスに対して取消料、違約料金その他既に支払い又はこれから支払わなければならない費用を含みます)の減少又は増加が生じる場合(費用の増加、運送・宿泊機関等が当該旅行サービスの提供を行っているにもかかわらず、運送・宿泊機関等の座席、部屋その他の諸設備の不足が発生したことによるものを除きます)には当該契約内容の変更の際にその範囲内において旅行の額を変更することがあります。

### 7. 取消料

- 旅行契約の成立後、お客様のご都合で旅行を取消される場合には旅行代金に対しておひとり様につき下記の取消料を頂きます。又、利用人数により旅行代金の異なる旅行を取消された場合には他のお客様から旅行代金の差額を頂きます。
- 当社の責任とならない各種ローンの取扱上の事由に基づき、お取消になる場合でも取り消料をお支払い頂きます。
- 旅行代金が期日までに支払われないときは、当社は当該期日の翌日においてお客様が旅行契約を解除したものとし、下記の利率で違約料を頂きます。

	取消日	取消料
旅行開始日の前日から起算してさかのぼって	1) 21日目にあたる日より前に解除	無料
	2) 20日目にあたる日より前の解除(3～6を除く)	旅行代金の20%
	3) 17日目にあたる日より前の解除(4～6を除く)	旅行代金の30%
	4) 旅行開始日の前日の解除	旅行代金の40%
	5) 当日の解除(6を除く)	旅行代金の50%
	6) 旅行開始後の解除または無連絡不参加	旅行代金の100%

### 8. 添乗員等

添乗員は同行いたしません。

### 9. 当社の責任及び免責事項

- 当社は旅行の履行にあたって、当社の故意又は過失によりお客様に損害を与えたときは、お客様が被らされた損害を賠償いたします。ただし、損害発生の日から起算して2年以内当社に対して通知があったときに限ります。
- 旅行者が天災地変、戦乱、暴動、運送・宿泊機関等の旅行サービス提供の中止、官公署の命令その他の当社又は当社の手配代行者の関与し得ない事由により損害を被ったときは、当社は前項の場合を除き、その損害を賠償する責任を負うものではありません。
- 手荷物について生じた本項(1)の損害については同項の規定にかかわらず、損害発生の日から起算して14日以内に当社に対して通知があったときに限り、1人15万円を限度として賠償いたします。

### 10. 特別補償

当社は前第9項(1)の当社の責任が生じるが否かを問わず、募集型企画旅行約款により、お客様がご旅行参加中に偶然かつ急激な外来の事故により、その生命、身体に被らされた一定の損害につきましては補償金及び見舞金を又、手荷物に対する損害につきましては、損害補償をお支払いいたします。

### 11. 旅程保証

旅行日程に掲げる重要な変更が生じた場合、募集型企画旅行約款の規定により、変更補償金を支払います。(お客様の同意を得て同等価格以上の品物又はサービスの提供とすることがあります)変更保証金の額はお客様1名につき旅行代金の15%を限度とし、1,000円未満の場合は支払いません。

### 12. 旅行条件・旅行代金の基準

この旅行は2023年12月1日を基準としています。又旅行代金は2023年12月1日現在の有効な運賃・規程を基準として算出いたします。

### 13. 個人情報の取扱について

当社並びに販売店は、旅行申込みの際に提出された申込書に記載された個人情報について、お客様との間の連絡のために利用させていただくほか、お客様がお申込みいただいた旅行において運送・宿泊機関等の提供するサービスの手配及びそれらのサービスの受領のために必要な範囲内、又は当社の旅行契約上の責任、事故時の費用等を担保する保険の手続き上必要な範囲で、それら運送・宿泊機関、保険会社等に対し、あらかじめ電子的方法で送付することによって提供いたします。その他①当社及び当社との提携する企業の商品やサービス、キャンペーン情報の提供、旅行に関する情報提供②お客様が旅行参加後のご意見やご感想のお願い③アンケートのお願い④特典サービス提供⑤統計資料作成にお客様の個人情報を利用させていただくことがあります。

## 旅行企画・実施

# STC さんふらわあトラベル株式会社

## 【大阪本社】

〒559-0034 大阪市住之江区南港北2-1-10 ATCビル O's(オズ)棟北館6階 605

<https://www.ferry-sunflower.co.jp/travel/>

大阪府知事登録旅行業 第2種・2396号 (一社)日本旅行業協会正会員(JATA正会員)



旅行業公正取引 総合(国内)旅行業務取扱管理者とは、お客様の旅行を取り扱う営業所での取引に関する責任者です。協議会会員 この旅行契約に関して不明な点があれば、ご遠慮なく取扱管理者におたずねください。

## 〈受託販売〉お申し込み・お問い合わせは