

愛犬と一緒に  
入室できる  
ウイズペット  
ルームを  
ご用意しています!

大阪⇄別府 新造船

2023年1月より

さんふらわあ くれない / むらさき 就航!

2023年4月より

神戸⇄大分航路  
ごーど・ばーる ウイズペットルーム限定

大阪⇄志布志航路  
さつま・きりしま ウイズペットルーム限定

大阪⇄別府航路  
くれない・むらさき ウイズペットルーム限定



船旅!

# 九州



デジタル  
パンフレットはこちら

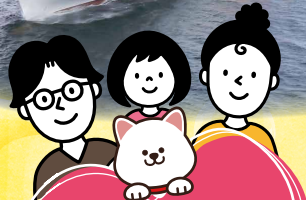

## 愛犬とお家からず〜っと一緒

神戸⇄大分航路



スタンダードウイズペットルーム (2名・2~4名定員)

大阪⇄志布志航路



デラックスウイズペットルーム (2~4名定員)



ドッグラン

愛犬と一緒に  
船旅へGO!!  
九州の旅を  
満喫♪

ず〜っと一緒で  
うれしいね!



新造船 大阪⇄別府航路



デラックスウイズペットルーム (2~4名定員)

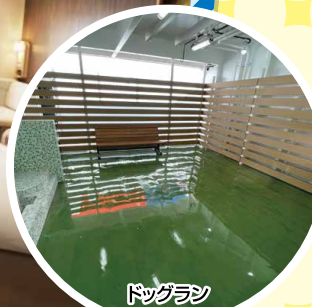

ドッグラン

設定期間 2023年4月1日(土) ~ 2024年3月29日(金) 出発 (3月31日(日) 復路乗船まで)

乗船不可日 4/28~5/6、8/4~16、12/23~1/4

※その他貸切日と定期点検のためドックに入る場合がございます。その場合は乗船不可となります。



さんふらわあトラベル株式会社

# 九州ホテル&お立ち寄りマップ

## 航路マップ

お泊まりは…  
ペットと一緒に  
お部屋で泊まれる  
素敵なお宿

全16軒を  
ご用意!!  
(2023年1月1日現在)



2023年1月1日現在の情報です。

### 船室のご案内 1室につきペットは2匹までのご利用をお願いします

#### スタンダードスイズペットルーム 2名・2~4名定員

神戸⇄大分

基本船室 (おひとり様/片道)		
定員	利用人数	おとな・子ども同額
4名定員	3~4名	0円
2名定員	2名	0円
船室アップグレード料金 (おひとり様/片道)		
4名定員	2名	2,000円

#### デラックススイズペットルーム 2~4名定員

※3~4名利用の場合正ベッド+補助ベッドとなります。

大阪⇄志布志(鹿児島)

船室アップグレード料金 (おひとり様/片道)			
定員	利用人数	おとな	子ども
4名定員	※3~4名	8,500円	7,500円
	2名	14,000円	13,000円

### 新造船

#### デラックススイズペットルーム 2~4名定員

※3~4名利用の場合正ベッド+補助ベッドとなります。

大阪⇄別府

新造船アップグレード料金 (おひとり様/片道)			
定員	利用人数	おとな	子ども
4名定員	※3~4名	12,000円	10,000円
	2名	14,000円	12,000円
乗用車航送料金(6m未満/おひとり様/片道)			
5,000円			

※フェリー船内は全室禁煙です(電子タバコ含む)。喫煙の際は船内指定の喫煙所をご利用ください。

2023年1月1日現在の情報です。



ご旅行代金

= 基本代金

+

宿泊加減代金

+

船室アップグレード料金

往復基本船室+基本宿泊代金  
+往復基本乗用車送送料

ワンちゃんの施設使用料

犬種別料金

基本代金	(単位:円)	現地1泊	現地2泊	現地3泊	現地4泊	現地5泊	現地6泊	現地7泊
1名様あたり	4名以上1室	47,000	57,000	67,000	77,000	87,000	97,000	107,000
	2~3名1室	57,000	67,000	77,000	87,000	97,000	107,000	117,000
	こども	43,000	51,000	59,000	67,000	75,000	83,000	91,000

※上記基本代金はペンションC-ドルフィンに標準としています  
 ※乗用車を追加される場合別15,000円又は20,000円/1台、片道が別途かかります。  
 ※リースベットの追加利用する場合8,700円/1室、片道が別途必要となります。

### 鹿兒島県/霧島市

チェックイン 17:00 チェックアウト 10:00

#### この島の温泉グランピング

日本初の全室プライベート空間及び源泉かけ流し露天風呂付きのグランピング施設。ワンちゃん専用のお風呂もあり愛犬と共に過ごすのひとときを過ごせます。

- 客室: グランピング (ドームテント+源泉掛け流し露天風呂付き)
- スマートグランピング (ドームテント+源泉かけ流し露天風呂+テントサウナ+コンテナハウス付き)
- 朝食: パーベキュー (お部屋)
- 朝食: ホットサンド・スムージー (お部屋)
- ペットの設備: 専用風呂、アメニティの用意(ゲージ、ペットシート、うんち袋、ビニール袋、タオル、歯ブラシ、水受け皿、粘着カーペットクリーナー、消臭スプレー、シャンプー、ドライヤー等)

ワンちゃんの施設使用料 無料

#### 食事アップ

和牛2種のうち1種を「特上鹿兒島和牛」へ (2名様分で約160~200g) 2名様 2,200円

#### 客室アップグレード

スイートグランピング おとな 4,500円 こども 1,000円

宿泊日	4/2~27.5/7~7/20.10/1~6.10/10~12/21.1/6~3/30					7/21~8/2.8/18~9/30				
	月~木	金	日~祝	祝前日	土	月~木	金	日~祝	祝前日	土
5名1室	9,200	10,300	11,900	16,100	17,600	11,000	12,200	13,900	18,500	20,300
4名1室	10,800	13,400	15,000	18,700	20,300	12,800	15,700	17,400	21,400	23,200
3名1室	13,400	18,700	20,300	21,300	22,900	15,700	21,400	23,200	24,300	26,000
2名1室	18,700	23,900	25,500	26,600	28,100	21,400	27,200	28,900	30,100	31,800
こども	0	1,500	2,000	2,300	2,800	600	2,400	2,900	3,200	3,700

宿泊可能な大きさ

小型犬 中型犬 大型犬

小型・中型2匹/室  
大型1頭/室 (4kg以下)

保健所において畜犬登録が完了していること

満辺鹿兒島空港ICから車で約15分

1泊夕食・朝食付き

源

海鮮天丼 500円

新鮮刺身 500円

無料

### 鹿兒島県/いちき串木野市

チェックイン 15:00 チェックアウト 11:00

#### 吹上浜フィールドホテル

九州では珍しいトレーラーハウスのお部屋。開放感溢れる空間で、愛犬と心ゆくまでグランピングをお楽しみください。

- 客室: トレーラーハウス (2~4名)
- 夕食: パーベキュー (お部屋)
- 朝食: テイクアウト方式 (お部屋)
- ペットの設備: ドッグラン・お散歩コース

#### 食事アップ

プレミアムコース おとな 2,200円 こども 1,100円

#### ワンちゃんの施設使用料

1泊1匹につき/現地払い  
1匹目 2,200円 2匹目以降は1匹につき1,000円

ワンちゃんの施設使用料 (1泊1匹につき/現地払い)  
1匹目 2,200円 2匹目以降は1匹につき1,000円

市来ICから車で約10分

室内飼育犬限定

宿泊日	4/2~4~7.9~27			5/8~31		
	月~木	金・日	土	月~木	金・日	土
2~4名1室	6,200	7,900	9,500	5,100	7,900	9,500
こども	800	1,600	200	1,600	1,600	2,400

### 鹿兒島県/鹿兒島温泉

チェックイン 15:00 チェックアウト 10:00

#### ホテル吹上荘

閑静な神社前にある創業70年の老舗温泉宿。繁華街へも徒歩約5分と観光にも便利です。

- 客室: 和室 (2~8名)
- 夕食: 和食会席 (レストラン)
- 朝食: 和定食 (レストラン)

#### 食事アップ

海鮮船盛會席 おとな 6,600円

#### ワンちゃんの施設使用料

(1泊1匹につき/現地払い) 2,200円

ワンちゃんの施設使用料 (1泊1匹につき/現地払い) 2,200円

鹿兒島ICから車で約15分

1泊朝食付き

宿泊日	4/2~27.5/8~8/2.8/18~10/3.18~25.11/1~12/21.1/6~3/30				
	全日				
5~8名1室	4,700				
3~4名1室	10,800				
2名1室	1,000				
こども	8,700				

宿泊可能な大きさ

小型犬 中型犬 大型犬

小型1匹/室

パブリックスペース(ロビーなど、レストランは不可)の愛犬の移動はバスケットをお願いします

施設内でマウキング等があった場合は、飼主に消毒を請求させていただきます

鹿兒島ICから車で約15分

1泊朝食付き

事前徴収

### 鹿兒島県/大崎町

チェックイン 15:00 チェックアウト 10:00

#### セントラルホテルオオサキ

大隈半島の中心地に位置するお宿。愛犬とゆっくり過ごすことができます。

- 客室: 喜水館:ワイドダブル (2名)200cm×200cm
- 朝食: 和食会席 (レストラン)
- ペットの設備: ペットゲージ

#### ワンちゃんの施設使用料

(1泊1匹につき) 1,100円

#### ワンちゃんの施設使用料

(1泊1匹につき) 1,100円 事前徴収

大崎ICから車で約15分

1泊朝食付き

宿泊日	4/2~10.5/7.1/6~3/30		4/11~27.5/8~8/2.8/18~12/21	
	全日		全日	
2名1室	-5,200		-4,200	
こども	-3,100		-2,100	

### 福岡県/宗像市

チェックイン 16:00 チェックアウト 10:00

#### 御宿はなわらび

約2,600坪の広大な敷地に緑がいり茂る静かなお宿。障り風の客室はプライベート空間が確保され、気兼ねなく過ごすことができます。

- 客室: 2室
- 客室タイプ: 洋室 (2名)
- 夕食: 和食料理 (お食事処)
- 朝食: 和・洋食 (お食事処)
- ペットの設備: お庭あり。リードを付けてお散歩を楽しめます!

#### ワンちゃんの施設使用料

(1泊1匹につき/現地払い) 5kg未満 2,200円 5kg以上 3,300円

ワンちゃんの施設使用料 (1泊1匹につき/現地払い) 5kg未満 2,200円 5kg以上 3,300円

若宮ICから車で約30分

1泊朝食付き

宿泊日	4/2~27.5/7~8/2.8/18~12/21.1/6~3/30		
	日~木	金	祝日・休前日
2名1室	13,200	14,300	19,800
こども	15,300	16,400	21,900
3歳~未就学児	23,000	24,100	29,600

宿泊可能な大きさ

小型犬 中型犬 大型犬

頭数制限なし

ワンちゃんのトイレなど 必要ものはお客様にてご用意ください

お庭での散歩はリードをつけてください

若宮ICから車で約30分

1泊朝食付き

### 長崎県/長崎市

チェックイン 15:00 チェックアウト 11:00

#### ホテルパサージュ琴海

目の前に大村湾の美しいパノラマが広がり、圧倒的な自然に包まれた極上のコテージ。時を忘れ、ゆったり過ごす贅沢な時間と空間が広がるホテルです。

- 客室: コテージAタイプ (2~3名)
- 朝食: 和洋定食 (レストラン)
- ペットの設備: 屋内用ゲージ

#### ワンちゃんの施設使用料

無料

ワンちゃんの施設使用料 無料

長崎多良見ICから車で約40分

1泊朝食付き

宿泊日	7/1~8/2.8/18~31.1/10~2/29			6/1~30.9/1~2.12~30.12/1~21.3/10~11/30			4/2~27.5/8~31.10/1~6.10/10~11/30		10/7~9
	休日・日~木	金・休前日	休日・日~木	金・休前日	休日・日~木	金・休前日	休日・日~木	金・休前日	全日
3名1室	7,700	9,900	8,800	11,000	12,100	14,300	15,400	15,400	15,400
2名1室	8,800	11,000	9,900	12,100	13,200	15,400	16,500	16,500	16,500
こども	1,600	2,700	2,100	3,200	3,800	4,900	5,400	5,400	5,400

### 宮崎県/宮崎市

チェックイン 15:00 チェックアウト 12:00

#### ファミリアリゾートコテージ・ヒムカ

黒松林のなかに行き、プライベートリゾート感覚のコテージで、愛犬と一緒に癒しの時間を。

- 客室: ファミリアタイプ和洋室 (2~7名)
- 朝食: 和洋ビュッフェ (レストラン)
- ※テラス席はペット同伴可
- ペットの設備: 散歩コース

#### ワンちゃんの施設使用料

(1泊1匹につき/現地払い) 3,300円

ワンちゃんの施設使用料 (1泊1匹につき/現地払い) 3,300円

国富ICから車で約25分

1泊朝食付き

宿泊日	4/2~27.5/8~9.5/11~7/14.9/1~15.9/18~11/17.11/20~12/21.1/6~8.12~31.3/1~30		7/15~8/2.8/18~31.9/16~17.11/18~19.2/1~2.4~9.12~29		2/3.10~11
	平日・休日	休前日	平日・休日	休前日	全日
4~7名1室	-500	1,700	1,700	4,400	8,800
3名1室	5,200	9,300	12,700	16,500	18,600
2名1室	10,600	16,500	21,400	27,000	30,000
こども	3,100	6,000	8,400	11,100	12,500

宿泊可能な大きさ

小型犬 中型犬 大型犬

小型・中型・大型3匹/室

室内飼育犬限定

温泉は隣接施設となります

国富ICから車で約25分

1泊朝食付き

### 宮崎県/宮崎市

チェックイン 16:00 チェックアウト 10:00

#### ペンションC-ドルフィン

丘の上のペンションは全室オーシャンビュー!お天気がよければ水平線から昇る朝日を眺めることができます。

- 客室: 洋室 (2~3名) 和洋室 (4名)
- 夕食: 洋食コース料理 (レストラン)
- 朝食: 洋食セルフメニュー (レストラン)
- 天気の良い日は、バルコニーにてお食事可 (ペット同伴可)
- ペットの設備: 足洗い場 (廊下)
- ※お客様自身のナイトウェアはご持参ください。

#### ワンちゃんの施設使用料

(1泊1匹につき/現地払い)  
(小型) 1,100円 (大型) 3,300円 (中型) 2,200円

ワンちゃんの施設使用料 (1泊1匹につき/現地払い)  
(小型) 1,100円 (大型) 3,300円 (中型) 2,200円

宮崎ICから車で約20分

1泊朝食付き

宿泊日	4/2~27.5/7~8/2.8/18~12/21.1/6~3/30	
	全日	
2~4名1室	0	
こども	0	

1 体験型ハーブ園 大神ファーム

- 住所/大分県速見郡日出町大神6025-1
●営業時間/9:00~17:00
●休業日/火曜日(火曜日が祝日の場合は営業)
●利用料金/大人700円 小・中学生300円
※季節により変動あり



ワンちゃん入園料 ドッグラン利用の場合は、1頭につき500円

2 くじゅう花公園

- 住所/大分県竹田市久住町大字久住4050
●営業時間/8:30~17:30
●休業日/12月~2月
●利用料金/大人500円~1,300円
小人無料~500円
※季節により変動あり

ワンちゃん入園料 無料



3 ガンジー牧場

- 住所/大分県竹田市久住町大字久住4004-56
●営業時間/9:00~17:00
●休業日/年中無休
※季節により営業内容の変更あり
●利用料金/無料

ワンちゃん入園料 無料



4 道の駅あそ望の郷 くぎの

- 住所/熊本県阿蘇郡南阿蘇村大字久石2807
●営業時間/9:00~17:00
●休業日/第2水曜日※臨時休館日あり
●利用料金/無料

ワンちゃん入園料 無料

※野外デッキについて…レストラン側でなければワンちゃんも入れます。



5 阿蘇カントリー・ドミニオン

- 住所/熊本県阿蘇市黒川2163
●営業時間/(冬期)10:00~16:30
(夏期)9:30~17:00
※土日祝は17:30まで
●休業日/12月~2月の水曜日(冬休み、祝日を除く)
●利用料金/大人(高校生以上)2,600円
子供(小・中学生)1,400円
幼児(3歳以上)800円

ワンちゃん入園料 無料

※立ち入りお断りエリアがございます。

- 【入園をご遠慮頂くワンちゃん】
・5種類以上の予防注射を行っていないワンちゃん
・顔い主さんが制御できないワンちゃん
・発情中のワンちゃん



2023年1月1日の情報です。※写真はすべてイメージです。

船内で気持ちよくお過ごし頂くためのお願い

ご乗船に際してのお願い

- 1 乗船手続きの際にペット乗船の旨をお申し出いただき、「ペットのご乗船に関する誓約書」をご記入ください。
2 ペットを、お手持ちの全身が入るペットケージ等に入れてご乗船ください。
3 船内案内所に誓約書をご提出ください。船内のベテールームの場所は、係員がご案内いたします。
4 下船の際も、ペットをお手持ちのペットケージ等に入れてくださいますようお願いいたします。

※ペットケージ等をご持参できないお客様は、ご乗船できません。また、リード歩行での乗下船は、固くお断りいたします。
ご持参いただくペットケージは、幅60cm以内、全長120cm以内に限りま。

必ず全身の入るペットケージ等をご持参ください



リード歩行は固くお断りします



船内での過ごし方

乗船時 お部屋までペットケージ等に入れて乗船していただけます。

- ・ペットケージ等をご持参ください。
・港への到着時間は、出港90分前厳守です。※1

乗船中 お部屋の中ではペットケージ等から出してくつろいでいただけます。ベッド及びソファの上にはペットを乗せないようにお願いします。

下船時 お部屋からは全身が入るペットケージ等に入れて下船していただけます。

- ※1 低床車、キャンピングカー、ルーフキャリアー付き等で、車高2.2M以上となるものは、90分前に到着しても車輪甲板積み込み部分の構造上、人道橋からの乗船となる場合がございます。
※ペットケージ等の運搬用に台車をご用意しております。数に限りがありますので、ご予約時にお問い合わせください。

ペットに関する利用規約(一部抜粋)

- 8犬種(「秋田犬」「紀州犬」「土佐犬」「ジャーマン・シェパード」「ドールマン」「グレートデン」「セントバーナード」「アメリカン・スタッフォードシャー・テリア(アメリカン・ピット・ブル・テリア)」ならびに当社が指定した犬種およびそれに準ずる雑種)はご乗船いただけません。
●生後6ヶ月未満のペットは、ご利用いただけません。
●ペットの全身が入るペットケージ等をお持ちいただき、乗下船時および船内でのドッグランへの移動時(別府航路、志布志航路のみ)は必ずペットケージ等にお入れください。
●ペットによる事故・ケガ・トラブルのないように、ご配慮ください。
●ペットの管理(食事、排泄物処理等)は、マナーを守って、お客様の責任において行ってください。
●トラブルにより発生した損害はお客様にご負担いただけます。

お車は係員の誘導で船内の駐車場へ



「ペット」の紙をフロントガラスに固定して、ワンちゃんがいることを係員にお伝えください。船内駐車場では係員の誘導に従い、お車を停めていただけます。



船はココをおるよ!



- ご乗船時には、港で「ペットのご乗船に関する誓約書」をご提出いただけます。誓約書はホームページに掲載しておりますので、あらかじめご確認ください(専用紙がございますので、港でご記入ください)。
●船内におけるペットの取り扱いについては、乗組員の指示に従ってください。

狂犬病予防接種と混合ワクチンの接種が必須条件となります。

また、予防接種(狂犬病・各種ワクチンなど)の証明書(1年以内のもの)を港の窓口でご提示ください。

Table with columns: 日程, スケジュール, 宿泊. It details travel routes between ports like 大分, 別府, 神戸, 大分, 志布志, 鹿児島 and includes departure/arrival times.

※復路乗船日は出発日より14日目まで延長が可能です。
※宿泊日は旅行期間内であればご自由にお選びいただけます。

宿泊施設での同伴ペットについて共通するご利用条件のご案内

- 狂犬病ワクチンなどの各種予防接種を受けていること。
※宿泊施設にて証明書の提示(コピー可)が必要となります。
●トイレや無駄吠え、噛み癖など最低限のしつけができていないこと。
●お部屋以外の場所では必ずリードをつけるか移動用のゲージを利用すること。
※各施設の規定に沿ってご利用をお願いいたします。
●ワンちゃんのお食事はお客様にてご用意ください。
※一部、事前予約にてご用意可能な施設がありますのでご予約の際にお申し付けください。
この他、各施設での宿泊条件もご確認ください。ご理解の上、ご利用をお願いいたします。

ツアー内容

Table with columns: 旅行日数, 最少催行人員, 添乗員, 旅行代金に含まれるもの. Details include 船中2泊ホテル1泊/4日間~15日間, おとな2名+愛犬, etc.

ご注意: ペットシート2枚と食事容器(大・小各1個)をご用意しております。船内スペースには、補助犬(盲導犬・聴導犬・介護犬)を除いては、ご同行いただくことができません。船室以外では、ケージに入れてご移動ください。

# 下記事項を必ずお読みください※当プランに記載のない項目も含まれますので、予めご了承ください。

## ■共通のご案内

●添乗員は同行しません。ご旅行に必要な最終日程表をお渡ししますので、旅行中の手続きはお客様ご自身で行ってください。●最少催行人員：各プランに記載の人員(おとな)が最少催行人員となります(最少受付人員：おとな1名以上を含むお部屋のご利用人数となります)。●幼児は人数に含まれません。※お客様都合による取消は最少受付人員未満となる場合は全員取消、又は権利放棄(最少受付人員分は戻しません)でお受けできる場合もあります。販売店係員にお問合せください。●旅行代金：出発日、ご利用人数、日程、食事条件により異なります。●食事条件は旅行代金の中に含まれている食事を表示しています。●「休日前」は祝祭日の前日と土曜日「休日」は祝祭日と日曜日「平日」は休日前・休日以外の月・金曜日を意味します。●ご旅行中、お客様の都合で使用できなかったクーポン券類の払戻しは一切できませんので、予めご了承ください。●お申込締切日について：ご出発日の5営業日前までお申込できます。

## 【子どもについて】

1.旅館は食事の内容により子どもはおとなに準じた(数品少ない程度の)食事及び寝具の使用。※食事内容がバイキングの場合、おとなと同じ食事内容となります。※一部宿泊施設(ホテルタイプ等)で、おとな・子ども同額もあります。※子どもは厳選・特選料理・一品チョイス等の選択はありません。2.子ども旅行代金適用年齢について：子ども旅行代金は小学生(旅行開始日当日基準)の方に適用となります。※適用年齢が異なる場合、その旨を各宿泊施設欄に明記しています(宿泊日基準の年齢)。

## 【幼児施設使用料について】

子ども旅行代金を適用しない幼児で、寝具や食事を必要とされない場合、お客様のご希望の有無に関わらず現地で施設使用料が必要となる宿泊施設があります。その「幼児施設使用料」の対象年齢及び料金(税込)を各宿泊施設欄で表示しています(金額は変更となる場合があります。現地でご確認ください)。幼児施設使用料(含められたい幼児で、必要な宿泊施設により異なります。また、おとな旅行代金に含まれる食事がバイキングの場合、現地で「バイキング会場入場料(タ/朝)等」「幼児施設使用料」以外の幼児料金の支払いが必要となる宿泊施設があります。現地でご確認ください。※添い寝のお子様は、原則1ベッド1台につきおひとりとなります。1室あたりの幼児利用可能人数は宿泊施設により異なります。販売店係員にお問合せください。

## 【温泉(鉱泉含む)について】

●お客様が快適にご入浴いただけるように適切な温度・成分となるよう加水・加温等を行っている場合があります。●浴槽が多数ある宿泊施設の場合、ご入浴を

より楽しんでいただけるように、入浴剤を使用する場合があります(例：ワイン風呂、酒風呂、薬湯等)。●安心してご入浴いただけるよう、殺菌消毒をしている宿泊施設もあります(厚生労働省告知を遵守した消毒を行ってあり、加水・加温・循環ろ過・入浴剤使用のいずれも行っていません)。「源泉100%」の表示をしています。

## 【宿泊税について】

「宿泊税」は旅行代金に含まれます。金額は、お客様おひとり泊あたり目安として100円～1,000円の範囲となります。各自治体ホームページ等でご確認ください。

## 【交通手段について】

●フェリー利用は特に記載のない限り指定席のご利用となります。但し、募集型企画旅行の運賃・料金を適用しているため、客室変更の制限等、ご利用に際し一部制限があります。●客室数に限りがありご希望に沿えない場合があります。予めご了承ください。●ダイヤ改正により、便名・発着時間等が変更となる場合があります。

## 【宿泊についてのご注意】

プランの選択について：●客室：食事条件・食事内容等の選択は特に記載のない限り、グループでの選択となります。おひとり毎の選択はできません。●ダブルベッドルームの場合、ベッド2台をつなぎあわせてベッドメイキングする場合もあります。●避暑地等、一部の宿泊施設ではお部屋に冷蔵庫がない場合があります。●客室の眺望について：オーシャンフロント…海辺に位置し、正面に海を眺めることができる部屋。オーシャンビュー…お部屋(バルコニーを除く)から見える海が境界のなかりの部分をお占めている部屋。パシフィックオーシャンビュー…お部屋の中から海が見え、バルコニーから海が見える部屋。●禁煙：喫煙ルーム等に関する記載について 禁煙・喫煙ルームの指定ができます。但し、ご希望に沿えない場合があります。●露天風呂付とは、外気に触れることができ、開放感のある屋外に露天風呂が付いているお部屋です。※但し、構造上、天井や側面に壁がある場合があります。また、天候(厳冬期・荒天時)やおお客様の希望により、閉断することが可能な遊りになっている場合があります。

●食事について：●連泊の場合、2泊目以降の食事内容はパンフレット記載内容と異なる場合があります。●食事場所：内容は、1室の入居人員毎の対応について記載しております。食事場所・内容が複数あり確定できない場合は、特に記載がない限り選択はできません。また、複数客室でご予約のグループは、人員及び室数により記載の場所と異なる場合があります。●食物アレルギーに関しては必ずお申込時に販売店係員にお申し出ください。ご旅行中は、厳密な「アレルギー物質除去食」の提供はできません。アレルギー対応で追加代金が発生する場合、現地払いとなります。

●料理写真について：季節・仕入等の都合により料理内容・器が変更となる場合があります。

●風呂の利用時間について：●宿泊施設によっては大浴場・露天風呂等が清掃等により、チェックイン後、チェックアウト前でもご利用できない場合があります。

●到着時間について：●宿泊施設へのご到着予定時間を販売店係員にお申し出ください。

●車椅子ご利用のお客様、身体障害者補助犬について：●ご利用のお客様は、必ずお申込時に販売店係員にお申し出ください。

お客様の状況によっては、当初の手配内容に含まれていない特別な配慮・措置が必要になる場合があります。詳細は、「旅行条件書」の「お申込み条件」をご確認ください。特別な配慮・措置が必要となる可能性がある場合は、ご相談させていただきますので、必ずお申し出ください。

## 【その他のご注意】

●各ページに掲載されている宿泊施設や入場施設の情報は、営業時間、食事場所・内容・時間、入浴場所・時間、プール営業・時間等が予告なく変更となる場合や、サービスの提供が中止となる場合があります。また、指定されたフェリー(便)の運休等により、フェリー(便)の変更や行程の変更が行われる場合があります。

●天候等の諸条件により、記載の観光内容がご覧いただけない場合があります。●祭・花火・大規模スポーツ大会等のイベントが開催される際、現地で公共交通機関の運行が規制される場合があります。●国内旅行傷害保険をお申し込みします。販売店係員にお尋ねください(一部お取り扱っていない販売店があります)。

●写真はイメージです。

## 施設情報のマークについて

温泉があります (加水・加温・循環を行っている場合があります) ※すべての浴槽が温泉とは限りません

温泉はありません

源泉かけ流し 源泉かけ流しの温泉があります (加水・加温を行っている場合があります)

露天風呂付客室です

駐車場は無料です (宿泊以外での利用は有料になる場合があります)

## ご案内(旅行条件・要約) ※ご旅行条件の詳細を記載した書面をお渡ししますのでご確認ください

### 1.募集型企画旅行契約約款

この旅行は、さんふらわあトラベル株式会社(以下「当社」という)が企画する旅行であり、この旅行に参加されるお客様は当社と募集型企画旅行に関する契約(以下「旅行契約」という)を締結することになります。又、契約の内容・条件は、各コースごとに記載されている条件のほかに下記条件、出発前にお渡しする確定書面(以下「最終旅行日程表」という)及び当社旅行業約款募集型企画旅行契約の部によりなります。

### 2.旅行のお申込み及び契約成立

- 募集型企画旅行契約が当社が契約の締結を承諾し、申込書を受付したときに成立するものとします。
- 当社は、電話、郵便、ファクシミリその他の通信手段(以下「電話等」という)による旅行契約の予約のお申込みを受け付けることがあります。この場合当社が電話等による旅行契約の予約の承諾の旨通知した翌日から起算して3日以内にお申込書とお申込金を提出していただきます。この期間にお申込書とお申込金を提出されない場合は、当社は予約がなかったものとして取り扱います。
- 募集型企画旅行の参加に際し、特別な配慮を必要とする旅行者は、契約の申込時にお申し出ください。当社は可能な範囲でこれに応じます。
- 前項の申し出に基づき当社が旅行者のために講じた特別な措置に要する費用は、旅行者の負担とします。

旅行代金の額	申込金 (おひとりさま)
20,000円未満	5,000円
20,000円以上 50,000円未満	10,000円
50,000円以上 100,000円未満	20,000円
100,000円以上	旅行代金の 20% 以上

### 3.旅行代金のお支払い

旅行代金は旅行出発日の前日から起算してさかのぼって14日目にあたる日より前にお支払いいただきます。

### 4.旅行代金に含まれるもの

旅行日程に明示した運送機関の運賃・料金、宿泊費、食料等、これら上記旅行費用はお客様のご都合により一部利用されないものも払戻しいたしません。(コースに含まれないご交際の費用や個人的費用は含まれません。)

### 5.旅行内容の変更

当社は旅行契約の締結後であっても、天災地変、気象条件、暴動、運送、宿泊機関等のサービスの提供の中止、当初の運航計画によらない運送サービスの提供、官公署の命令など、当社の関与し得ない事由により、パンフレットに記載した旅行日

程に従った旅行の安全かつ円滑な実施が不可能となり、又は不可能となる恐れが極めて大きい場合は当該旅行の実施を止めるか、又はお客様にあらかじめ通知や当該事由が当社の関与し得ないものである理由及び当該事由との因果関係を説明して旅行日程、旅行サービスの内容その他、旅行契約の内容を変更することがあります。ただし緊急の場合においてやむを得ないときは、変更後に理由を説明します。

### 6.旅行代金の変更

- 当社は利用する運輸機関の適用運賃・料金が、著しい経済事情の変化等により、通常想定される程度を大幅に超過して改訂されたときは、その範囲内で旅行代金を変更することがあります。その場合は、旅行開始の前日からさかのぼって起算して15日目にあたる日より前にお客様にその旨を通知いたします。
- 当社は、前号の規定に基づく契約内容の変更により旅行実施に要する費用(当該契約内容の変更のためにその提供を受けなかった旅行サービスに対して取消料、違約料金その他既に支払い又これから支払わなければならない費用を含みます)の減少又は増加が生じる場合(費用の増加が、運送・宿泊機関等が当該旅行サービスの提供を行っているにもかかわらず、運送・宿泊機関等の座席、部屋その他の諸設備の不足が発生したことによるものを除きます)には当該契約内容の変更の際にその範囲内において旅行の額を変更することがあります。

### 7.取消料

- 旅行契約の成立後、お客様のご都合で旅行を取消される場合には旅行代金に対しておひとり様につき下記の取消料を頂きます。又、利用人数により旅行代金の異なる旅行を取消された場合は他のお客様から旅行代金の差額を頂きます。
- 当社の責任とならない各種ローンの取扱上の事由に基づき、お取消になる場合も下記取消料をお支払い頂きます。
- 旅行代金が期日までに支払れないときは、当社は当該期日の翌日においてお客様が旅行契約を解除したものととし、下記の利率を頂きます。

	取消日	取消料
旅行開始日の前日から起算してさかのぼって	1) 21 日目にあたる日以前に解除	無料
	2) 20 日目にあたる日以降の解除(3~6を除く)	旅行代金の 20%
	3) 17 日目にあたる日以降の解除(4~6を除く)	旅行代金の 30%
	4) 旅行開始日の前日の解除	旅行代金の 40%
	5) 当日の解除(6を除く)	旅行代金の 50%
	6) 旅行開始後の解除または無連絡不参加	旅行代金の 100%

### 8.添乗員等

添乗員は同行いたしません。

### 9.当社の責任及び免責事項

- 当社は旅行の履行にあたって、当社の故意又は過失によりお客様に損害を与えたときは、お客様が被られた損害を賠償いたします。ただし、損害発生の日から起算して2年以内当社に対して通知があったときに限ります。
- 旅行者が天災地変、暴動、運送・宿泊機関等の提供の中止、官公署の命令その他の当社又は当社の手配代行者の関与し得ない事由により損害を被ったときは、当社は前項の場合を除き、その損害を賠償する責任を負うものではありません。
- 手荷物について生じた本項(1)の損害については同項の規定にかかわらず、損害発生の日から起算して14日以内に当社に対して通知があったときに限り、1人15万円を限度として賠償いたします。

### 10.特別補償

当社は前第9項(1)の当社の責任が生じるか否かを問わず、募集型企画旅行約款により、お客様が旅行参加中に偶然かつ急激な外来的事象により、その生命、身体に被られた一定の損害につきましては補償金及び見舞金又、手荷物に対する損害につきましては、損害補償をお支払いいたします。

### 11.旅程保証

旅行日程に掲げる重要な変更が生じた場合、募集型企画旅行約款の規定により、変更補償金を支払います。(お客様の同意を得て同等価格以上の品物又はサービスの提供とすることがあります)変更保証金の額はお客様1名につき旅行代金の15%を限度とし、1,000円未満の場合は支払いません。

### 12.旅行条件・旅費の基準

この旅行は2023年1月1日を基準としています。又、旅行代金は2023年1月1日現在の有効な運賃・規則を基準として算出しています。

### 13.個人情報の取扱について

当社並びに販売店は、旅行申込みの際に提出された申込書に記載された個人情報について、お客様との間の連絡のために利用させていただき、お客様がお申込みいただいた旅行において運送・宿泊機関等の提供するサービスの手配及びそれらのサービスの受領のために必要な範囲内、又は当社の旅行契約上の責任、事故時の費用等を担保する保険の手続きに必要な範囲で、それら運送・宿泊機関、保険会社等に対し、あらかじめ電子的方法で送付することによって提供いたします。この他に当社及び当社の提携する企業の商品やサービス、キャンペーン情報の提供、旅行に関する情報提供②お客様が旅行参加後のご意見やご感想のお願い③アンケートのお問い合わせ④特典サービス提供⑤統計資料作成にお客様の個人情報を利用させていただくことがあります。

## 旅行企画・実施



## 【大阪本社】

〒559-0034 大阪市住之江区南港北2-1-10 ATCビル O's(オズ)棟北館6階 605

<https://www.ferry-sunflower.co.jp/travel/>

大阪府知事登録旅行業 第2種・2396号 (一社)日本旅行業協会正会員(JATA正会員)

**旅行業公正取引 協議会 会員** 総合(国内)旅行業務取扱管理者とは、お客様の旅行を取り扱う営業所での取引に関する責任者です。この旅行契約に関してご不明な点があれば、ご遠慮なく取扱管理者におたずねください。

## 〈受託販売〉お申し込み・お問い合わせ