



2021年4月1日～2022年3月28日出発(3月31日復路乗船まで)

往復乗船不可日: 4/27～5/5、8/6～15、12/24～1/4

※その他貸切日と定期点検のためドックに入る場合がございます。その場合は乗船不可となります。

早割90

※90日前までのお申し込みで
おとな/こども(おひとり様につき)

1,000円割引

大阪南港発着

神戸港発着

ご出発の5営業日前まで
のお申込みとなります

九州マイカー周遊プラン

大分 | 鹿児島 | 熊本 | 宮崎
福岡 | 佐賀 | 長崎



佐賀インターナショナルバルーンフェスタ



サンメッセ日南
モアイ像

移動に便利な相棒
マイカーと一緒に
魅力たっぷり九州を周ろう!!



本土最南端 佐多岬



さんふらわあトラベル株式会社

写真はすべてイメージです

九州をマイカーで周遊しよう!

行きは大阪又は神戸から入って、大分・別府へ。帰りは志布志(鹿児島)から大阪へ、でもよし。または行きは大阪から入って、志布志(鹿児島)へ。帰りは大分・別府から大阪・神戸へ、でもよしとルートは思いのまま。ご滞在も弊社が厳選した宿泊施設をご用意いたしました。現地2泊から7泊までお申込みいただけます。ご自分の計画に合わせ、マイカーで自由自在に九州を満喫してください。

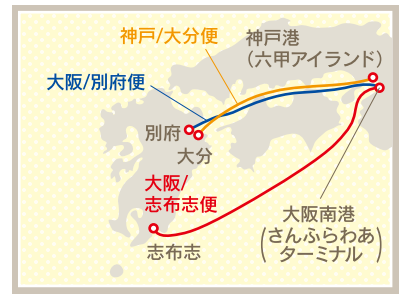

長崎



稲佐山



ハウステンボス

©ハウステンボス/J-18323

佐賀



佐賀国際バルーンフェスタ

福岡



宗像大社

大分



別府温泉

宮崎

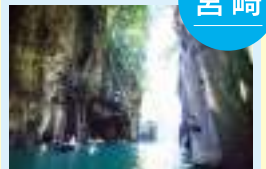

高千穂

熊本



阿蘇



天草の崎津集落

鹿児島



射楯兵主神社(釜蓋神社)



桜島



佐多岬



鶴戸神社



※写真はすべてイメージです。

さんふらわあの 九州マイカー 周遊プランのご案内



「さんふらわあ」の魅力・過ごし方

※写真は一例です。



さんふらわあ
あいぼり・こぼると

大阪 ⇄ 別府航路



さんふらわあ
ごーど・ばーる

神戸 ⇄ 大分航路



2018年デビュー
さんふらわあ
さつま・きりしま

大阪 ⇄ 志布志(鹿児島)航路



大阪⇄志布志航路スーベリア船室の一例

スーベリア客室

シャワー、トイレ、洗面台を備えたプライベートな個室空間です。冷蔵庫など設備の整った客室で快適な船旅をお楽しみいただけます。



大阪⇄志布志航路大浴場の一例

大浴場

朝・夕に無料で入れる大浴場(展望風呂)があります。



神戸⇄大分航路プロムナードの一例

パブリックスペース

広々としたエントランスでお出迎えいたします。プロムナードやラウンジ、デッキからは瀬戸内海の景色をお楽しみいただけます。



神戸⇄大分航路レストランの一例

レストラン

船内レストランでは、夕食・朝食ともにバイキングをご用意。



イベント一例

イベント

週末を中心に船内イベントが充実しています。フェリーに乗船した時から旅がスタートしています。

ご自宅・会社からマイカーで、大阪・神戸より瀬戸内海・太平洋クルーズを楽しみながら、魅力あふれる九州へ！

往復フェリー(個室利用)

※船室に限りがあります。



船室限定個室利用

大阪⇄別府航路

〈ファースト船室〉



2～4人部屋

神戸⇄大分航路

〈スタンダード船室〉



2人部屋

〈スタンダード船室〉



3～4人部屋

大阪⇄志布志(鹿児島)航路

〈スーベリア船室〉



1～2人部屋

現地宿泊2泊～
(最大7泊まで)
(夕・朝食又は朝食付)



マイカー 1台航送
(乗用車6m未満)



がセットになった
お得な特別プラン！

どちらのルートをお選びいただいてもOK！
(右記2つのプランよりお選びください)

①

往路 大阪より志布志(鹿児島)へ

マイカーで九州周遊

ホテル2泊～7泊

マイカーで九州周遊

復路 大分より 又は 別府より 神戸へ 大阪へ

②

往路 大阪より 別府へ 又は 神戸より 大分へ

マイカーで九州周遊

ホテル2泊～7泊

マイカーで九州周遊

復路 志布志(鹿児島)より大阪へ

日程		スケジュール			宿泊
5日間	延長プラン	大阪⇄別府航路	神戸⇄大分航路	大阪⇄志布志(鹿児島)航路	
1日目	1日目	★さんふらわあターミナル(大阪)第1ターミナル 【日～木】19:05発～ 【金・土】19:55発～	★神戸港(六甲アイランド) 【日～木】19:00発～ 【金・土】19:50発～	★さんふらわあターミナル(大阪)第2ターミナル 【月～金】17:55発～ 【土】17:55発～ 【日】17:00発～	船中泊
2日目	2日目 ～14日目	★別府観光港 ～【月～金】6:55着 ～【土・日】7:45着	★大分港 ～【月～金】6:20着 ～【土・日】7:20着	★志布志港(鹿児島) ～【火～土】8:55着 ～【日】9:40着 ～【月】8:55着	各ホテル泊
3日目		……到着後九州の旅をお楽しみください。……各ホテルへ			各ホテル泊
4日目		……チェックアウト後……マイカーで九州の旅をお楽しみください。……各ホテルへ			各ホテル泊
5日目	15日目	★さんふらわあターミナル(大阪)第1ターミナル 【月～金】6:35着 【土・日】7:35着	★神戸港(六甲アイランド) 【月～金】6:35着 【土・日】7:55着	★志布志港(鹿児島) 【月～木】17:55発～ 【金】17:55発～ 【土】18:30発～ 【日】17:00発～	船中泊

〈ご旅行代金に含まれるもの〉

往復フェリー乗船代(往路又は復路 大阪⇄志布志航路:スーベリア船室(個室)、復路又は往路 大阪⇄別府航路:ファースト船室(個室)または神戸⇄大分航路:スタンダード船室(個室))、乗用車(6m未満)1台航送料、サービス料、諸税金、現地宿泊2泊～7泊分。(夕・朝食又は朝食付)

※指定施設より最低2泊選択頂けます。宿泊日は旅行期間内でお選びください。

●復路乗船日は出発日より14日目まで延長が可能です。

●片道利用の設定はございません。

●最少催行人員はおとな2名様となります。

●11名以上のグループでの受付は出来ません。

●お申し込みは出発日の5営業日前までとなります。

●船室、旅館客室に限りがございますので、お早めにお申し込みください。

●申し込み時に復路日を決定の上、お申し込みください。予約後の乗船日・便などの変更は取消料の対象となります。取消料の詳細は裏表紙をご参照ください。

●各ホテルの駐車場につきましては、収容台数、車高制限がある等の注意点がございます。詳細は現地ホテルへ直接ご確認ください。

●添乗員は同行いたしません。ご旅行中の諸手続きは、お客様自身でお願いいたします。

※往路・復路は逆のパターンもお選びいただけます。

※同一航路はお選びいただけません。

※「九州セレクトプラン」とは条件が異なります。

●往路又は復路で大阪～志布志航路の利用が必須となります。

…… フェリー …… 各自

★ 各ホテルの食事条件をご覧ください。

※運航スケジュールは2021年2月現在。

ご旅行代金計算方法

旅行代金

=



基本代金

往復基本船室+
(基本宿泊代金(現地2泊～7泊分)+
往復マイカー航送料)

宿泊加減代金

基本代金(おひとり様) 往復基本船室+基本宿泊代金+往復マイカー航送料							(単位:円)
	現地2泊	現地3泊	現地4泊	現地5泊	現地6泊	現地7泊	
4名以上	50,600	60,800	71,000	81,200	91,400	101,600	
3名	51,700	61,900	72,100	82,300	92,500	102,700	
2名	53,000	63,200	73,400	83,600	93,800	104,000	
こども	40,400	47,800	55,200	62,600	70,000	77,400	

※上記基本代金は12月1日「薩摩明治村」を基準としています。 ※乗用車1台追加の場合、車1台につき18,000円(往復)追加

さんふらわあトラベル おすすめ! プラン



宮崎・大分有名観光スポットてんこもりプラン

4泊5日(船中2泊・現地2泊)

ここがポイント

- ★鶴戸神宮や八幡総本宮 宇佐神宮を参拝!
- ★青島や深耶馬溪 一目八景を観光したり、秋は特におすすめ!
- ★御朱印巡りにもぴったりで宮崎・大分の有名観光スポットがてんこもり!

モデルコース	マークの説明	船	車	宿泊地
1日目	さんふらわあターミナル(大阪)第2ターミナル(夕方発) ～フェリーさんふらわあにて九州へ～			船中泊
2日目	志布志港(朝着) フェリー下船後、終日フリードライブ モデルコース(約150km) 志布志港====都井岬(観光)====飫肥城跡(昼食&散策)====鶴戸神宮(参拝)====青島(観光)====ホテル泊			宮崎観光ホテル泊
3日目	ホテルチェックアウト後、終日フリードライブ モデルコース(約270km) ホテル====高千穂峡(観光&昼食)====九重“夢”大吊橋(観光)====湯布院・金鱗湖(観光)====ホテル泊			ゆふいん山水館泊
4日目	ホテルチェックアウト後、終日フリードライブ モデルコース(約167km) ホテル====深耶馬溪 一目八景(観光)====青の洞門(観光)====八幡総本宮 宇佐神宮(参拝&昼食)====富貴寺(拝観)====真木大堂(拝観)====大分港(夕方発) ～フェリーさんふらわあにて関西へ～			船中泊
5日目	神戸港(六甲アイランド)(朝着) フェリー下船後、解散			

■旅行代金に含まれないもの:コース記載の「観光施設入場・拝観料」「食事代」「有料道路代」「一部ホテルを含む駐車料金」など
 ■旅行日数:5日間 ■最少催行人員:おとな2名様 ■添乗員:同行いたしません。ご旅行中の諸手続きは、お客様自身でお願いいたします。 ■利用交通機関/フェリーさんふらわあ ■食事条件/各宿泊施設にて朝食2回、夕食2回
 ■旅行代金に含まれるもの:往復フェリー乗船代(往路大阪→志布志航路:スーベリア船室(個室)、復路大分→神戸航路:スタンダード船室(個室))、往復乗用車(6m未満)1台航送料、サービス料、諸税金 ■宿泊施設:(宮崎県)宮崎観光ホテル(夕・朝食付)、(大分県)ゆふいん山水館(夕・朝食付)



2日目/鶴戸神宮



3日目/九重“夢”大吊橋



4日目/深耶馬溪 一目八景

ご宿泊ホテル

2泊目 宮崎 宮崎観光ホテル
大淀川沿いに建つリゾートホテル。繁華街にも近く観光・ビジネスにも便利なホテルです。



- ◆IN/14:00 ◆OUT/11:00
- ◆夕食/和洋バイキング(レストラン)
- ◆朝食/和洋バイキング(レストラン)
- ◆客室/洋室(2名様)

3泊目 大分 ゆふいん山水館
明治44年に創業し、100年以上たった今でもみなさまに愛されつづけている宿です。



- ◆IN/15:00 ◆OUT/10:00
- ◆夕食/和食会席(レストラン又は広間)
- ◆朝食/和洋バイキング又はセットメニュー(レストラン)
- ◆客室/洋室(2~3名様)、和室(3~5名様)和洋室(2~5名様)※指定不可

ご旅行代金(おひとり様)

(単位:円)

4名1室	3名1室	2名1室	こども
56,000	58,000	60,000	47,000

※宿泊日追加代金:休前日のご宿泊は、おひとり様2,500円追加となります。
 ※宮崎観光ホテルは3名様、4名様お申し込みの場合は2室となります。

ファミリーにおすすめ! 人気スポット&大自然ドライブプラン

4泊5日(船中2泊・現地2泊)

ここがポイント

- ★人気アニメの聖地、龍門神社と地獄めぐりへ!
- ★ファミリーで楽しめる、遊んで学べる施設が盛りだくさん!

モデルコース	マークの説明	船	車	宿泊地
1日目	さんふらわあターミナル(大阪)第1ターミナル(夕方発) ～フェリーさんふらわあにて九州へ～			船中泊
2日目	別府観光港(朝着) フェリー下船後、終日フリードライブ モデルコース(約100km) 別府観光港====八幡龍門神社(観光)====別府地獄巡り(観光&昼食)====ガンジー牧場(観光)====ホテル泊			休暇村南阿蘇泊
3日目	ホテルチェックアウト後、終日フリードライブ モデルコース(約210km) ホテル====阿蘇カントリー・ドミニオン(観光)====御船町恐竜博物館(観光&昼食)====人吉鉄道ミュージアムMOZOCAステーション(観光)====ホテル泊			霧島ホテル泊
4日目	ホテルチェックアウト後、終日フリードライブ モデルコース(約130km) ホテル====仙巖園(観光&昼食)====鹿児島港====桜島港====桜島ビジターセンター(観光)====うなぎの駅(観光)====志布志港(夕方発) ～フェリーさんふらわあにて関西へ～			船中泊
5日目	さんふらわあターミナル(大阪)第2ターミナル(朝着) フェリー下船後、解散			

■旅行代金に含まれないもの:コース記載の「観光施設入場・拝観料」「食事代」「有料道路代」「一部ホテルを含む駐車料金」など
 ■旅行日数:5日間 ■最少催行人員:おとな2名様 ■添乗員:同行いたしません。ご旅行中の諸手続きは、お客様自身でお願いいたします。 ■利用交通機関/フェリーさんふらわあ ■食事条件/各宿泊施設にて朝食2回、夕食2回
 ■旅行代金に含まれるもの:往復フェリー乗船代(往路大阪→別府航路:ファースト船室(個室)、復路志布志→大分航路:スーベリア船室(個室))、乗用車(6m未満)1台往復航送料、サービス料、諸税金 ■宿泊施設:(熊本県)休暇村南阿蘇(夕・朝食付)、(鹿児島県)霧島ホテル(夕・朝食付)



2日目/ガンジー牧場



3日目/阿蘇カントリー・ドミニオン



4日目/鹿児島仙巖園

ご宿泊ホテル

2泊目 熊本 休暇村南阿蘇
目の前に阿蘇五岳の大パノラマが広がる絶好のロケーションに建つホテルです。



- ◆IN/15:00 ◆OUT/10:00
- ◆夕食/和洋バイキング(レストラン)
- ◆朝食/和洋バイキング(レストラン)
- ◆客室/和室(2~5名様)

3泊目 鹿児島 霧島ホテル
かけ流し式の天然温泉27の源泉を持つ、名湯温泉めぐり天下の名湯をお楽しみください。



- ◆IN/15:00 ◆OUT/10:00
- ◆夕食/和食会席(レストラン)
- ◆朝食/和洋バイキング(レストラン)
- ※状況によりセットメニューに変更の場合有
- ◆客室/和室(2~4名様)、洋室ツイン(2名様)※指定不可

ご旅行代金(おひとり様)

(単位:円)

4名1室	3名1室	2名1室	こども
53,000	54,000	60,000	39,500

※宿泊日追加代金:休前日のご宿泊は、おひとり様2,000円追加となります。

さんふらわあトラベル おすすめ! プラン



ゴールデンルート ベストドライブ縦断プラン

5泊6日(船中2泊・現地3泊)

ここがポイント

★憧れのSHIROYAMA HOTEL kagoshima・夢龍胆・ホテル白菊に宿泊!

★鹿児島から熊本、大分を巡る九州縦断のゴールデンルート! ★雄大な風景、大人気の温泉地、歴史的な見どころも満載!

ご旅行代金(おひとり様)

(単位:円)

4名1室	3名1室	2名1室	こども
87,000	95,000	100,000	69,000

※宿泊日追加代金:休前日のご宿泊は、おひとり様3,000円追加となります。



2日目/鹿児島仙巖園



3日目/大観峰展望台



4日目/湯布院・金鱗湖



5日目/宇佐神宮

モデルコース	マークの説明	船	車	宿泊地
1日目	さんふらわあターミナル(大阪)第2ターミナル(夕方発) ~~フェリーさんふらわあにて九州へ~~			船中泊
2日目	志布志港(鹿児島)(朝着)フェリー下船後、終日フリードライブ モデルコース(約80km) 志布志港===海上自衛隊鹿屋航空基地史料館 [観光]===有村溶岩展望所[観光]→レインボー桜島[昼食]===桜島港 ~~鹿児島港===仙巖園[観光]→ホテル泊			SHIROYAMA HOTEL kagoshima泊
3日目	ホテルチェックアウト後、終日フリードライブ モデルコース(約286km) ホテル===霧島神宮[観光]=== 桜の馬場城彩苑[昼食]===熊本城(現状修復中)[眺望]=== 大観峰展望台[眺望]===ホテル泊			夢龍胆泊
4日目	ホテルチェックアウト後、終日フリードライブ モデルコース(約97km) ホテル===くじゅう花公園[観光]=== 長者原ビジターセンター[観光]===九重「夢」大吊橋[観光]=== 湯布院・金鱗湖[昼食&ゆつくり観光]===ホテル泊			ホテル白菊泊
5日目	ホテルチェックアウト後、終日フリードライブ モデルコース(約115km) ホテル===八幡総本宮 宇佐神宮[観光]=== 昭和ロマン蔵(昭和の町)[観光&昼食]===別府地獄めぐり[観光]=== 大分港(夕方発) ~~フェリーさんふらわあにて関西へ~~			船中泊
6日目	神戸港(六甲アイランド)(朝着) フェリー下船後、解散			

■旅行代金に含まれないもの:コース記載の「観光施設入場・拝観料」「食事代」「有料道路代」

「一部ホテルを含む駐車料金」など

■旅行日数:6日間 ■最少催行人員:おとな2名様 ■添乗員:同行いたしません。ご旅行中の諸手続きは、お客様自身で願います。 ■利用交通機関/フェリーさんふらわあ ■食事条件/各宿泊施設にて朝食3回、夕食2回

■旅行代金に含まれるもの:往復フェリー乗船代(往路大阪→志布志航路:スーパーリア船室(個室)、復路大分→神戸航路:スタンダード船室(個室))、往復乗用車(6m未満)1台送料、サービス料、諸税金 ■宿泊施設:(鹿児島県)SHIROYAMA HOTEL kagoshima(夕・朝食付)、(熊本県)夢龍胆(夕・朝食付)、(大分県)ホテル白菊(夕・朝食付)

ご宿泊ホテル

2泊目 鹿児島温泉 (城山ホテル鹿児島) SHIROYAMA HOTEL kagoshima

露天風呂からは市街地や錦江湾・桜島を一望できます。

※天候により見られない場合もございます。

◆IN/14:00 ◆OUT/11:00(注)

◆夕食/和洋バイキング(レストラン) ◆朝食/和洋バイキング(レストラン)

◆客室/洋室・桜島ビューツイン(2名)、洋室・桜島ビュートリプル(3名)

(注)2021年4月~10月の期間は耐震補強工事に伴い、チェックイン・アウトの時間が変更となりますのでご了承ください。(IN 17:00/OUT 10:00) 期間中の工事内容によっては騒音が発生する場合がございますが、ご希望の方は15:00よりチェックイン可能です。



客室(一例)



露天風呂(イメージ)

3泊目 黒川温泉 夢龍胆

りんどうの花言葉「本当の優しさ」をモットーに、
全員接客でお迎え申し上げます。

◆IN/15:00 ◆OUT/10:30

◆夕食/会席料理(食事処) ◆朝食/和定食(食事処)

◆客室/和室(2~4名)



客室(一例)



露天風呂(イメージ)

4泊目 別府温泉 ホテル白菊

別府市内の高台に位置するホテル。
露天風呂からの眺望も人気です。

◆IN/15:00 ◆OUT/11:00

◆夕食/和洋会席 又は和会席(レストラン) ◆朝食/和洋バイキング(レストラン)

◆客室/和室(2~4名)・洋室(2名) ※指定不可



露天風呂(イメージ)



夕食一例

さんふらわあトラベル

おすすめ!

プラン



九州エキゾチック周遊&世界文化遺産めぐりプラン

6泊7日(船中2泊・現地4泊)

ここがポイント

- ★宗像大社、大浦天主堂、グラバー園、軍艦島(クルーズ)、崎津教会、仙巖園などの世界文化遺産を巡る!
- ★天草四郎ミュージアムで南蛮文化や歴史を学ぶ!

ご旅行代金(おひとり様)

(単位:円)

3名1室	2名1室	こども
83,500	87,500	68,000

※宿泊日追加代金:休前日のご宿泊は、おひとり様3,000円追加となります。



2日目/門司港レトロ



3日目/軍艦島

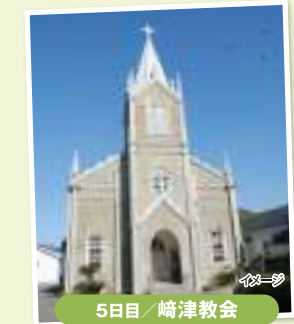

5日目/崎津教会



6日目/有村溶岩展望所

モデルコース	マークの説明	船	車	宿泊地
1日目	さんふらわあターミナル(大阪)第1ターミナル(夕方発) ～フェリーさんふらわあにて九州へ～			船中泊
2日目	別府観光港(朝着)フェリー下船後、終日フリードライブ モデルコース(約226km) 別府観光港==門司港レトロ[観光]==活魚料理 ひびき[海幸昼食]==世界遺産 宗像大社[観光]==櫛田神社[博多歴史館] [観光]==ホテル泊			ホテル ニューオータニ 博多泊
3日目	ホテルチェックアウト後、終日フリードライブ モデルコース(約150km) ホテル==世界遺産 大浦天主堂[観光]... 世界遺産 グラバー園(車窓)...中華料理 四海樓[昼食]== 世界遺産 軍艦島クルーズ遊覧船(軍艦島周遊)==ホテル泊			ANA クラウンプラザ ホテル長崎 グラバービル泊
4日目	ホテルチェックアウト後、終日フリードライブ モデルコース(約130km) ホテル==雲仙岳災害記念館[観光]== 島原外港 ～熊本港==天草四郎ミュージアム[観光]==ホテル泊			松島観光 ホテル 岬亭泊
5日目	ホテルチェックアウト後、終日フリードライブ モデルコース(約202km) ホテル==世界遺産 崎津協会[海の天主堂] [観光]==牛深港[昼食]～蔵之元港==薩摩藩英国留学生記念館 [見学]==ホテル泊			SHIROYAMA HOTEL kagoshima泊
6日目	ホテルチェックアウト後、終日フリードライブ モデルコース(約80km) ホテル==世界遺産 仙巖園・機庭園[観光]== 天文館・鹿児島港[昼食]～桜島港==有村溶岩展望所[観光]== 海上自衛隊鹿児島基地史料館[見学]==志布志港(夕方発) ～フェリーさんふらわあにて関西へ～			船中泊
7日目	さんふらわあターミナル(大阪)第2ターミナル(朝着) フェリー下船後、解散			

■旅行代金に含まれないもの:コース記載の「観光施設入場・拝観料」「食事代」「有料道路代」
「一部ホテルを含む駐車料金」など

■旅行日数:7日間 ■最少催行人員:おとな2名様 ■添乗員:同行いたしません。ご旅行中の諸手続きは、お客様自身でお願いいたします。 ■利用交通機関/フェリーさんふらわあ ■食事条件/各宿泊施設にて朝食4回、夕食1回 ■旅行代金に含まれるもの:往復フェリー乗船代(往路大阪⇒別府航路/ファースト船室(個室)、復路志布志⇒大阪航路/スーパーリア船室(個室))、往復乗用車(6m未満)1台送料、サービス料、諸税金
■宿泊施設:(福岡県)ホテルニューオータニ博多(朝食付)、(長崎県)ANAクラウンプラザホテル長崎(朝食付)、(熊本県)松島観光ホテル岬亭(朝食付)、(鹿児島県)SHIROYAMA HOTEL kagoshima(朝食付)

ご宿泊ホテル

2泊目 福岡 ホテルニューオータニ博多

天神と博多の中心に位置し、充実した設備とサービスでおもてなします。

- ◆IN/14:00
- ◆OUT/12:00
- ◆朝食/和洋中ビュッフェ(レストラン)
- ◆客室/ツイン(2～3名)※壁寄せ不可



客室(一例)

3泊目 長崎 ANAクラウンプラザホテル長崎グラバービル

2017年4月にリニューアル。グラバー園から徒歩約3分に位置する長崎観光に便利なランドマークホテル。

- ◆IN/15:00
- ◆OUT/11:00
- ◆朝食/和洋バイキング(レストラン)
- ◆客室/洋室(2～3名)



客室(一例)

4泊目 熊本 松島観光ホテル岬亭

庭園露天に海の幸、釣りにゴルフにイルカクルージングまで!遊んで!食べて!寛ぐ!が揃う、まごころの宿。

- ◆IN/15:00 ◆OUT/10:00
- ◆夕食/海鮮会席(お食事処)
- ◆朝食/セットメニュー(お食事処)
- ◆客室/和室10畳(2～5名)



客室(一例)

5泊目 鹿児島温泉 (城山ホテル鹿児島) SHIROYAMA HOTEL kagoshima

鹿児島のシンボル桜島と錦江湾の眺めが素晴らしいホテル。自慢の朝食バイキングをご堪能ください。

- ◆IN/14:00 ◆OUT/11:00(注)
- ◆夕食/和洋バイキング(レストラン)
- ◆朝食/和洋バイキング(レストラン)
- ◆客室/洋室・桜島ビューツイン(2名)、洋室・桜島ビュートリプル(3名)

(注) 2021年4月～10月の期間は耐震補強工事に伴い、チェックイン・アウトの時間を変更となりますのでご了承願います。(IN 17:00・OUT 10:00) 期間中の工事内容によっては騒音が発生する場合がございます。ご希望の方は15:00よりチェックイン可能です。



客室(一例)



露天風呂(イメージ)

さんふらわあトラベル おすすめ! プラン



5つ星施設めぐり：名湯&お食事厳選の宿プラン



6泊7日(船中2泊・現地4泊)

ここがポイント

★観光経済新聞社が独自に設けた認定基準を満たした「5つ星の宿」に宿泊! 厳選された食事や名湯をお楽しみいただけます。

ご旅行代金(おひとり様)

(単位:円)

4名1室	3名1室	2名1室	こども
107,500	117,500	130,000	84,500

※宿泊日追加代金:休前日のご宿泊は、おひとり様3,000円追加となります。



2日目/雄川の滝



3日目/知覧武家屋敷庭園



5日目/大浦天主堂



6日目/富貴寺

モデルコース	マークの説明 ~~~ 船 === 車 ... 徒歩	宿泊地
1日目	さんふらわあターミナル(大阪)第2ターミナル(夕方発) ~~~フェリーさんふらわあにて九州へ~~~	船中泊
2日目	志布志港(到着)フェリー下船後、終日フリードライブ モデルコース(約169km) 志布志港===佐多岬展望公園(観光)===薩英戦争砲台跡・味の大砲(昼食)===雄川の滝(観光)===根占港~~~山川川港===ホテル泊	いぶすき秀水園泊
3日目	ホテルチェックアウト後、終日フリードライブ モデルコース(約152km) ホテル===長崎鼻(観光)===知覧武家屋敷庭園(散策)===知覧特攻平和会館(昼食&見学)=== 世界遺産 仙巖園(観光)===ホテル泊	霧島ホテル泊
4日目	ホテルチェックアウト後、終日フリードライブ モデルコース(約191km) ホテル===霧島神宮(参拝)===熊本城(昼食&観光)===熊本港~~~島原外港===ホテル泊	東園泊
5日目	ホテルチェックアウト後、終日フリードライブ モデルコース(約138km) ホテル=== 世界遺産 大浦天主堂(観光)・・・ 世界遺産 グラバー園 [旧グラバー住宅](観光)・・・中華料理 四海樓[ちゃんぽん発祥地](昼食)===ホテル泊	ホテル白菊泊
6日目	ホテルチェックアウト後、終日フリードライブ モデルコース(約138km) ホテル===八幡総本宮 宇佐神宮(観光)===豊後高田昭和の町(散策&昼食)===富貴寺(拝観)===真木大堂(拝観)===杵築城下(散策)===大分港(夕方発) ~~~フェリーさんふらわあにて関西へ~~~	船中泊
7日目	神戸港(六甲アイランド)(到着) フェリー下船後、解散	

■旅行代金に含まれないもの:コース記載の「観光施設入場・拝観料」「食事代」「有料道路代」

「一部ホテルを含む駐車料金」など

■旅行日数:7日間 ■最少催行人員:おとな2名様 ■添乗員:同行いたしません。ご旅行中の諸手続きは、お客様自身でお願いいたします。 ■利用交通機関/フェリーさんふらわあ ■食事条件/各宿泊施設にて朝食4回、夕食4回 ■旅行代金に含まれるもの:往復フェリー乗船代(往路大阪⇒志布志航路:スーパーリア船室(個室)、復路大分⇒神戸航路:スタンダード船室(個室))、往復乗用車(6m未満)1台航送料、サービス料、諸税金 ■宿泊施設:(鹿児島県)いぶすき秀水園(夕・朝食付)、(鹿児島県)霧島ホテル(夕・朝食付)、(長崎県)東園(夕・朝食付)、(大分県)ホテル白菊(夕・朝食付)

ご宿泊ホテル

2泊目 鹿児島 いぶすき秀水園

プロが選ぶ旅館100選で34年間日本一に輝き続ける料理をご堪能ください。

- ◆IN/14:00
- ◆OUT/10:30
- ◆夕食/会席料理(部屋又は個室)
- ◆朝食/和食膳(部屋又は個室)
- ◆客室/和室(2~5名)



大浴場(イメージ)



客室(一例)

3泊目 鹿児島 霧島ホテル

かけ流し式の天然温泉27の源泉を持つ、名湯温泉めぐり天下の名湯をお楽しみください。

- ◆IN/15:00 ◆OUT/10:00
- ◆夕食/和食会席(レストラン)
- ◆朝食/和洋バイキング(レストラン)
- ※状況によりセットメニューに変更の場合有
- ◆客室/和室(2~4名)、洋室ツイン(2名)



大浴場(イメージ)



客室(一例)

4泊目 長崎 東園

真心を込めたおもてなしで、日常をしばし忘れてしまうような極上のひとときをお届け。

- ◆IN/14:00
- ◆OUT/11:00
- ◆夕食/懐石料理(レストラン)
- ◆朝食/和定食(レストラン)
- ◆客室/和室(2~4名)



露天風呂(イメージ)



客室(一例)

5泊目 大分 ホテル白菊

半世紀以上伝わるおもてなしと大分の贅が楽しめるお料理で「心あたたまるとな旅」をどうぞ。

- ◆IN/15:00 ◆OUT/11:00
- ◆夕食/和洋会席又は和会席(レストラン)
- ◆朝食/和洋バイキング(レストラン)
- ◆客室/和室(2~4名)、洋室(2名)
- ※指定不可



露天風呂(イメージ)



夕食(一例)

大分

Oita

旅行代金計算方法

旅行
代金基本代金
往復基本船室+
基本宿泊代金
(現地2泊~7泊分)+
往復マイカー航送料宿泊加減
代金

基本代金(おひとり様) 往復基本船室+基本宿泊代金+往復マイカー航送料 (単位:円)						
	現地2泊	現地3泊	現地4泊	現地5泊	現地6泊	現地7泊
4名以上	50,600	60,800	71,000	81,200	91,400	101,600
3名	51,700	61,900	72,100	82,300	92,500	102,700
2名	53,000	63,200	73,400	83,600	93,800	104,000
こども	40,400	47,800	55,200	62,600	70,000	77,400

※上記基本代金は12頁目「薩摩明治村」を基準としています。 ※乗用車1台追加の場合、車1台につき18,000円(往復)追加

別府
温泉

ANAインターコンチネンタル別府

別府ICから
約4.9km
タ・朝食付

絶景の眺望と明勝の湯をご満喫いただけます。かつてないリゾート体験をお楽しみください。

IN 15:00 OUT 11:00
夕食 洋バイキング(レストラン)
朝食 和洋バイキング(レストラン)
客室 洋室(2~3名)
料金 無料

添い寝幼児施設使用料 0歳~未就学児 無料

温泉泉質:単純泉
温泉利用形態:加水・加温・循環ろ過下記代金+2,750円で
プレミアムルームへアップグレード
(おひとり様/おとなこども同額)

■宿泊加減代金(おひとり様)

宿泊日	4/3~8・10・11・13~15・17・18、 4/20~22・24~26、5/6~16/30			7/1~20、8/30~9/16、 9/27~11/1、11/4~19、 11/24~12/22、1/5~7・11~31			4/12~19、 8/16~19、 9/23~26、 9/21~22、 11/2・3			4/2~9、 4/16~23、 8/20~22、 9/27~29、 9/23~24~26 1/8~10			7/21、 7/26~8/5、 8/21~28、9/25、 11/20~23、 1/8~10			7/22~25、 9/18~20		
	月~水	日・木・金	土	月~木	日・金	土	全日	全日	全日	全日	全日	全日	全日	全日	全日	全日	全日	全日
3名1室	28,400	33,900	50,100	28,400	33,900	38,300	33,900	38,300	50,100	69,900								
2名1室	31,200	36,700	52,900	31,200	36,700	41,100	36,700	41,100	52,900	72,700								
こども	31,200	36,700	52,900	31,200	36,700	41,100	36,700	41,100	52,900	72,700								

※2022年2月以降の料金についてはお問い合わせください。

別府
温泉

ホテル白菊

5つ星の宿

別府ICから
約5km
タ・朝食付

半世紀以上伝わるおもてなしと大分の贅が楽しめるお料理で「心あたたまるとな旅」をどうぞ。

IN 15:00 OUT 11:00
夕食 和洋会席又は和会席(レストラン)
朝食 和洋バイキング(レストラン)
客室 2名洋室又は和室※指定不可、3~4名和室
料金 無料

添い寝幼児施設使用料 1歳~未就学児 2,750円(現地払い)

温泉泉質:炭酸水素塩泉
温泉利用形態:炭酸水素塩泉かけ流し(温度調節のため加水有)

■宿泊加減代金(おひとり様)

宿泊日	4/2~26、5/6~7/16、8/22~9/17、9/20~21、 9/23~24~26~30、11/23~12/22、 1/5~8、1/11~2/9、2/12~21~23~28			7/17~8/5、8/16~21、 10/1~11/1、11/3~20、 3/1~30			9/22、1/10、 2/10~22			11/2 9/18~19~25、 11/21~22、 2/11		
	平日・休日	休前日	休前日	平日・休日	休前日	休前日	平日・休日	休前日	休前日	平日・休日	休前日	休前日
4名1室	12,000	15,300	13,100	16,400	12,000	13,100	16,400					
3名1室	14,700	18,000	15,800	19,100	14,700	15,800	19,100					
2名1室	17,500	20,800	18,600	21,900	17,500	18,600	21,900					
こども	10,500	12,800	11,200	13,500	10,500	11,200	13,500					

別府
温泉

杉乃井ホテル

5つ星の宿

別府ICから
約2km
タ・朝食付

絶景露天風呂や自慢のバイキング、アミューズメント充実のリゾートホテルです。

IN 15:00 OUT 11:00
夕食 和洋中バイキング(レストラン)
朝食 和洋中バイキング(レストラン)
客室 洋室(2名)本館/山側
和洋室(3~4名)本館/山側
料金 無料

添い寝幼児施設使用料 0歳~2歳 無料

温泉泉質:ナトリウム塩化物泉
温泉利用形態:循環ろ過

■宿泊加減代金(おひとり様)

宿泊日	4/4~26、5/6~7/16				4/2~3			
	月~木	日・金	土	全日	月~木	日・金	土	全日
2~4名1室	4,100	5,100	14,100	7,100				
こども	3,000	3,700	10,000	5,100				
幼児(3歳~未就学児)	7,800	8,300	12,800	9,300				

■客室アップグレード(おひとり様)

本館:海側和洋室

(単位:円)

2名1室 おとな・こども同額 2,500

3~5名1室 おとな 2,000

こども 1,400

幼児 1,000

別府
温泉

美湯の宿 両築別邸

別府ICから
約3km
タ・朝食付

すべての客室から、湯けむりの立ち上る別府温泉の景色を楽しむことができます。開放的な景色を眺めながら、ゆったりとお寛ぎください。

IN 15:00 OUT 10:00
夕食 和食会席(部屋食)
朝食 和洋バイキング(レストラン)
客室 和室又は和洋室(2~6名)
※指定不可
料金 無料

添い寝幼児施設使用料 3歳~未就学児 1,650円(現地払い) 朝食付

温泉泉質:単純温泉

温泉利用形態:源泉かけ流し



■宿泊加減代金(おひとり様)

宿泊日	4/2~26、5/6~7/16、9/1~30、 12/1~22、1/5~3/17			7/17~8/5、8/16~31、 10/1~11/30、3/18~30		
	平日・休日	休前日	休前日	平日・休日	休前日	休前日
4~6名1室	6,500	9,800	9,800	13,100		
3名1室	7,600	10,900	10,900	14,200		
2名1室	8,700	12,000	12,000	15,300		
こども	5,400	7,800	7,800	10,100		

別府
温泉

眺望の宿 しおり

別府ICから
約3.5km
タ・朝食付

大分のブランド「豊後牛」「関アジ」など地元の食材を活かした料理をお楽しみ頂けます。地産地消を心がけて新鮮な豊後の幸をお届けいたします。

IN 15:00 OUT 11:00
夕食 会席料理(部屋食)
朝食 和定食(レストラン)
客室 和室(2~4名)
料金 無料

添い寝幼児施設使用料 2歳~未就学児 1,100円(現地払い)

温泉泉質:塩化物・硫酸塩泉

温泉利用形態:大浴場・家族風呂・加水の場合有



■宿泊加減代金(おひとり様)

宿泊日	4/2~26、5/6~7/16、 9/1~30、12/1~22、1/5~2/28			7/17~8/5、8/16~31、 10/1~11/30、3/1~30		
	平日・休日	休前日	休前日	平日・休日	休前日	休前日
4名1室						
3名1室	12,800	15,200	13,800	16,200		
2名1室						
こども	9,100	10,800	10,100	11,800		

別府
温泉

割烹旅館 かな和別邸

別府ICから
約3.4km
タ・朝食付

深い樹々に抱かれてひっそりと佇む別邸。森の中にいるかの如く澄んだ時間と温泉で、贅沢な時間をお過ごしください。

IN 15:00 OUT 11:00
夕食 和食会席(部屋食)
朝食 和定食(部屋食)
客室 露天風呂付和室(2~4名)
料金 無料

添い寝幼児施設使用料 0歳~未就学児 2,200円(現地払い)

温泉泉質:塩化物泉

温泉利用形態:源泉かけ流し



■宿泊加減代金(おひとり様)

宿泊日	4/2~26、5/6~7/21、7/26~8/5、 8/16~9/17、9/21~12/22、1/5~7、 1/11~2/10、2/14~3/18、3/22~30			7/22~25、9/18~20、 1/8~10、2/11~13、 3/19~21		
	平日・休日	休前日	休前日	平日・休日	休前日	休前日
4名1室	21,900	24,100	25,200			
3名1室	23,000	25,200	26,300			
2名1室	24,100	26,300	27,400			
こども	25,800	28,000	29,100			

別府
温泉

おにやまホテル

5つ星の宿

別府ICから
約3.9km
タ・朝食付

別府最大級の露天風呂と地獄蒸し料理を堪能できる源泉掛け流しの宿です。

IN 15:00 OUT 10:00
夕食 和食会席(食事処)
朝食 バイキング又は和定食(食事処)※指定不可
客室 和室・洋室(2~4名)※指定不可
料金 有料(500円/1泊)

添い寝幼児施設使用料 3歳~未就学児 1,100円(現地払い)

温泉泉質:塩化ナトリウム物泉

温泉利用形態:露天風呂・内風呂・源泉かけ流し

※一部の施設は耐震補強工事を実施致します。

■宿泊加減代金(おひとり様)

宿泊日	4/5~26、5/6~7/16、8/30~9/30、 12/6~22、1/5~2/28			4/2~4、10/1~12/5、 3/1~3/30			7/17~8/5、8/16~29		
	平日・休日	休前日	休前日	平日・休日	休前日	休前日	平日・休日	休前日	休前日
4名1室	1,500	4,800	2,600	5,900	3,700	7,000	3,700	7,000	
3名1室	2,600	5,900	3,700	7,000	4,800	8,100	4,800	8,100	
2名1室	5,400	8,700	6,500	9,800	7,600	10,900	7,600	10,900	
こども	2,000	4,300	2,800	5,100	3,500	5,800	3,500	5,800	

※各施設の宿泊日に記載がない日程は宿泊除外日となります。 ※掲載の情報は2021年2月現在の情報です。ホテルの情報やお食事の内容などは変更する場合がございますので、予めご了承ください。

※上記の添い寝幼児施設使用料及びパンフレット内に記載の料金は全て10%の消費税が含まれております。

旅行代金	=	基本代金 往復基本船室+ 基本宿泊代金(現地2泊7泊分)+ 往復マイカー航送料	+	宿泊加減代金	基本代金 (おひとり様) 往復基本船室+ 基本宿泊代金+ 往復マイカー航送料 (単位:円)	現地2泊	現地3泊	現地4泊	現地5泊	現地6泊	現地7泊	※左記基本代金は12頁目 「薩摩明治村」を基準として います。 ※乗用車1台追加の場合、 車1台につき 18,000円(往復)追加
						4名以上	50,600	60,800	71,000	81,200	91,400	
						3名	51,700	61,900	72,100	82,300	92,500	
						2名	53,000	63,200	73,400	83,600	93,800	
						こども	40,400	47,800	55,200	62,600	70,000	

別府温泉 **ホテル山水館** さん すい かん 別府ICから約3km タ・朝食付

大地より伝わる優しいぬくもりに、身も心もゆっくりと、湯に浮かべて旅の疲れを癒していただけます。のびやかな自然の開放感を肌と感じさせる露天風呂は、野趣にあふれていて、自然と一体になれる至福の時をお楽しみいただけます。

IN 15:00	OUT 10:00	温泉泉質:塩化物ナトリウム・硫酸塩泉
夕食 和会席(会食場)	朝食 和定食(会食場)	温泉利用形態:露天風呂・内風呂/加水有
客室 和室(2~5名)		
駐車場 無料		
添い寝幼児施設使用料 3歳~5歳 1,100円(現地払い)		



■宿泊加減代金(おひとり様) (単位:円)				
宿泊日	4/2~23.5/10~7/16.9/1~30.12/1~22.1/6~3/30	7/17~8/5.8/16~31.10/1~11/30		
	平日・休日	休前日	平日・休日	休前日
4~5名1室	2,100	6,500	5,400	7,600
3名1室	3,200			
2名1室	4,300	7,600	6,500	8,700
こども	2,400	4,700	3,900	5,400

別府温泉 **ホテル風月HAMMOND** ふう げつ はもん 別府ICから約3.7km タ・朝食付

眺望抜群の露天風呂をはじめ、豊富な湯量でたっぷりと鉄輪の湯をお楽しみください。朝夕で、季節で違う景色をお楽しみ頂けます。

IN 15:00	OUT 10:00	温泉泉質:塩化物泉
夕食 和会席(レストラン)	朝食 バイキング又は和定食(レストラン)※選択不可	温泉利用形態:露天風呂・内風呂/一部循環有
客室 洋室(2~3名)、和室(4名)		
駐車場 無料		
添い寝幼児施設使用料 3歳~未就学児 1,100円(現地払い)		



■宿泊加減代金(おひとり様) (単位:円)					
宿泊日	4/2~26.5/6~7/20.7/25~8/5.8/16~9/17.9/20~30.12/1~22.1/5~7.1/10~2/10.2/13~28	10/1~11/1.11/3~21.11/23~30.3/1~18.2/1~30	7/21~24.9/18~19.11/2~22.1/8~9.2/11~12.3/19~20		
	平日・休日	休前日	平日・休日	休前日	全日
4名1室	4,300	6,500	5,400	7,600	12,000
3名1室	400	2,600	1,500	3,700	7,600
2名1室	1,000	3,200	2,100	4,300	7,600
こども	3,200	5,400	4,300	6,500	10,400

別府温泉 **ホテル別府 パストラル** 別府ICから約3km タ・朝食付

関サバ・関アジ・フグなど季節に応じた大分の素材を織り込んだ料理でおもてなしいたします。とり天など大分の郷土料理もお客様に好評です。

IN 15:00	OUT 10:00	温泉泉質:炭酸水素塩泉
夕食 和会席(レストラン又は食事会場)	朝食 和洋バイキング又は和定食(レストラン又は食事会場)	温泉利用形態:加水の場合有
客室 和室(2~4名)		
駐車場 無料		
添い寝幼児施設使用料 3歳~未就学児 1,100円(現地払い)		



■宿泊加減代金(おひとり様) (単位:円)				
宿泊日	4/2~26.5/6~6/16.6/18~7/8.7/11~15.7/18~20.25~31.9/1~3.9/5~10/5.10/7~12.15~19.21~26.28.29.10/31~11/18.11/21~12/22.1/5~2/10	8/1~5.17~31.2/13~17		
	平日・休日	休前日	平日・休日	休前日
4名1室	3,200	4,300	7,600	9,800
3名1室	3,700	4,800	8,100	9,200
2名1室	4,300	5,400	8,700	10,900
こども	200	800	2,400	3,000

大分 **大分センチュリーホテル** おお いた 大分ICから約5km 朝食付

百貨店に隣接し、大変便利な場所に立地しています。

IN 15:00	OUT 10:30	温泉泉質:炭酸水素塩泉
朝食 和洋バイキング(レストラン)	客室 洋室(2~3名)	温泉利用形態:加水の場合有
駐車場 有料(800円/1泊)		
添い寝幼児施設使用料 0歳~未就学児 無料		

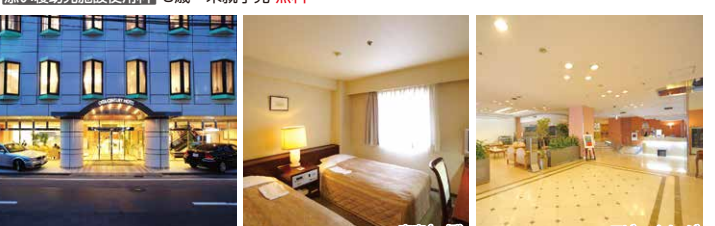

■宿泊加減代金(おひとり様) (単位:円)				
宿泊日	4/2~26.5/6~7/16.9/1~30.12/1~22.1/5~2/28	7/17~8/5.8/16~31.10/1~11/30.3/1~30		
	平日・休日	休前日	平日・休日	休前日
3名1室	-3,300	-2,800	-2,300	-1,800
2名1室	-2,800	-2,200	-1,800	-1,200
こども	-500	0	500	1,000

大分 **ホテル日航大分 オアシスタワー** にっ こう おお いた 大分ICから約4km 朝食付

JR大分駅より徒歩約10分。地上101mの高層階には大分市街地、別府湾、国東半島、雄大な山々の大パノラマを一望することができ、観光やビジネスの拠点としておすすめです。

IN 14:00	OUT 11:00	温泉泉質:ナトリウム・炭酸水素塩泉
朝食 和洋バイキング(レストラン)	客室 洋室ツイン(2名)	温泉利用形態:加水・加温・循環ろ過・塩素消毒
駐車場 有料(1,500円/1泊)		
添い寝幼児施設使用料 0歳~未就学児 無料		



■宿泊加減代金(おひとり様) (単位:円)				
宿泊日	4/2~26.5/6~7/16.9/1~30.12/1~22.1/5~9.1/11~2/28	7/17~8/5.8/16~31.10/1~11/30.3/1~30		
	平日・休日	休前日	平日・休日	休前日
2名1室	-2,100	1,300	-1,100	2,300
こども	700	4,100	1,700	5,100

大分 **JR九州ホテルブラスサム大分** きゅうしゅう おお いた 大分ICから約4.3km 朝食付

JR大分駅に隣接し、旅の拠点に最適。最上階には大分の市街地や別府湾などが一望できる天然温泉も完備しており、大分滞在を心ゆくまでお楽しみいただけます。

IN 14:00	OUT 11:00	温泉泉質:ナトリウム・炭酸水素塩泉
朝食 和膳+ハーブビュッフェ(レストラン)	客室 洋室(2名)	温泉利用形態:加水・加温・循環ろ過・塩素消毒
駐車場 有料(1,000円/1泊)		
添い寝幼児施設使用料 0歳~未就学児 無料		
※ご入浴される場合は入浴料として900円別途有料。但し、おむつの取れていない方のご入浴はできません。		



■宿泊加減代金(おひとり様) (単位:円)				
宿泊日	4/2~26.5/6~7/16.9/1~17.9/20~30.12/1~22.1/5~2/28	7/17~8/5.8/16~31.10/1~11/30.3/1~30		
	平日・休日	休前日	平日・休日	休前日
2名1室	3,300	4,700	4,300	5,700
こども	6,100	7,500	7,100	8,500

旅行代金計算方法

旅行
代金

=

基本代金
往復基本船室+
基本宿泊代金(現地2泊~7泊分)+
往復マイカー航送料宿泊加減
代金基本代金
(おひとり様)
往復基本船室+
基本宿泊代金+
往復マイカー航送料
(単位:円)

	現地2泊	現地3泊	現地4泊	現地5泊	現地6泊	現地7泊
4名以上	50,600	60,800	71,000	81,200	91,400	101,600
3名	51,700	61,900	72,100	82,300	92,500	102,700
2名	53,000	63,200	73,400	83,600	93,800	104,000
こども	40,400	47,800	55,200	62,600	70,000	77,400

※左記基本代金は12頁目
「薩摩明治村」を基準として
います。
※乗用車1台追加の場合、
車1台につき
18,000円(往復)追加

由布院温泉 柚富の郷 彩岳館

さい がく かん

湯布院ICから
約5km
夕・朝食付

由布岳を見渡せる、かけ流し温泉とからだに優しい健康料理の宿です。

IN 15:00 OUT 11:00
夕食 創作懐石(レストラン)
朝食 和定食(レストラン)
客室 和室、和洋室(2~4名)
※指定不可
※無料
添い寝幼児施設使用料
0歳~未就学児 1,100円(現地払い)
温泉泉質:アルカリ性単純温泉
温泉利用形態:源泉かけ流し100%



客室(一例)

■宿泊加減代金(おひとり様)

(単位:円)

宿泊日	4/2~26.5/6~7/16.9/1~30. 12/1~22.1/5~2/28		7/17~8/5.8/16~31. 10/1~11/30.3/1~30	
	平日・休日	休前日	平日・休日	休前日
4名1室	8,600	10,800	9,600	11,800
3名1室	9,700	11,900	10,700	12,900
2名1室	10,800	13,000	11,800	14,000
こども	6,900	8,100	7,900	9,100

由布院温泉 由布の御宿 山もみじ

やま

湯布院ICから
約2km
夕・朝食付

由布院の杉木立にひっそりと佇む、静寂と温もりに包まれた宿です。

IN 15:00 OUT 10:00
夕食 創作懐石(食事処) 朝食 和食(大広間) 客室 和室(2~4名)
※無料
添い寝幼児施設使用料
2歳~未就学児 2,200円(現地払い)

温泉泉質:単純温泉
温泉利用形態:源泉かけ流し
下記代金+5,500円で
露天風呂付 和洋室へアップグレード
(おひとり様/おとなこども同額)



客室(一例)



客室露天風呂イメージ

■宿泊加減代金(おひとり様)

(単位:円)

宿泊日	4/2~26.5/6~7/16.9/1~30. 12/1~22.1/5~2/28		7/17~8/5.8/16~31. 10/1~11/30.3/1~30	
	平日・休日	休前日	平日・休日	休前日
4名1室	10,800	13,000	11,800	14,000
3名1室	11,900	14,100	12,900	15,100
2名1室	13,000	15,200	14,000	16,200
こども	4,800	4,800	5,800	5,800

久住高原温泉 レゾナイトクラブくじゅう

く じゅう こう げん

湯布院ICから
約49km
夕・朝食付

久住高原が「神秘的絶景」全国の「美しすぎる星空」スポット10選!!に選ばれました。

IN 15:00 OUT 10:00
夕食 和食会席(レストラン)
朝食 バイキング又は和定食(レストラン)
客室 洋室、和室(2~4名)
※指定不可
※無料
添い寝幼児施設使用料
3歳~未就学児 1,870円
(現地払い)



料理イメージ

温泉泉質:硫酸水素塩泉
温泉利用形態:露天風呂/放流循環併用式、
内風呂/かけ流し



■宿泊加減代金(おひとり様)

(単位:円)

宿泊日	4/2~26.5/6~7/20.9/1~22. 9/25~11/1.11/3~21. 11/23~12/22.1/5~2/9. 2/12~21.2/23~3/30		7/24~8/5.8/16~31		11/2-22. 2/10-22	9/23-24. 2/11	7/21~23
	平日・休日	休前日	平日・休日	休前日	全日	全日	全日
4名1室	0	2,800	2,200	5,000	0	2,800	5,000
3名1室	100	2,000	1,700	3,600	100	2,000	3,600
2名1室							
こども							

※各施設の宿泊日に記載がない日程は宿泊除外日となります。 ※掲載の情報は2021年2月現在の情報です。ホテルの情報やお食事の内容などは変更する場合がございますので、予めご了承ください。
※上記の添い寝幼児施設使用料及びパンフレット内に記載の料金は全て10%の消費税が含まれております。

由布院温泉 ゆふいん山水館

さん すい かん

湯布院ICから
約3.8km
夕・朝食付

明治44年に創業し、100年以上たった今でもみなさまに愛されつづけている宿です。

IN 15:00 OUT 10:00
夕食 和食会席(レストラン又は広間)
朝食 和洋バイキング又は
セットメニュー(レストラン)
客室 洋室(2~3名)、和室(3~5名)
和洋室(2~5名)
※指定不可
※無料
添い寝幼児施設使用料
0歳~未就学児 1,650円(現地払い)
温泉泉質:アルカリ性単純温泉
温泉利用形態:加水、加温有



客室(一例)



料理イメージ



■宿泊加減代金(おひとり様)

(単位:円)

宿泊日	4/2~26.5/6~7/13.7/15~8/5. 8/16~9/30.12/1~21.1/5~3/30		10/1~11/30	
	平日・休日	休前日	平日・休日	休前日
2~5名1室	4,000	7,300	6,200	9,500
こども	2,900	5,200	4,400	6,700

長者原温泉 九重星生ホテル

く じゅう ぼっ しょう

九重ICから
約19km
夕・朝食付

くじゅう連山の裾野に位置し、大自然と静寂温泉が自慢の宿。特に別棟「山恵の湯」では4種類の温泉と多彩な湯船とくじゅう連山の雄大な景色が楽しめます。

IN 15:00 OUT 10:00
夕食 会席料理(レストラン)
朝食 和定食(レストラン)
客室 和室(2~4名)広縁付
※無料
添い寝幼児施設使用料
3歳~未就学児 990円(朝食付)
(現地払い)



客室(一例)



露天風呂イメージ



料理イメージ

■宿泊加減代金(おひとり様)

(単位:円)

宿泊日	4/2~26.5/6~7/16.9/1~30. 12/1~22.1/5~2/28			7/17~21.7/25~8/5. 8/16~31.10/1~11/30.3/1~30		
	平日	休日	休前日	平日	休日	休前日
4名1室	12,500	13,600	14,700	13,500	14,600	15,700
3名1室	13,100	14,200	15,300	14,100	15,200	16,300
2名1室	13,600	14,700	15,800	14,600	15,700	16,800

阿蘇・くじゅう国立公園内の大自然を満喫できるリゾートホテルです。

IN 15:00 OUT 11:00
夕食 フレンチコース(レストラン)
朝食 和洋バイキング(レストラン)
※状況によりセットメニューに
変更の場合有
客室 洋室(2~4名)
※無料
添い寝幼児施設使用料
3歳~未就学児 990円(朝食付)
(現地払い)
温泉泉質:硫酸水素塩泉
温泉利用形態:加温・循環有



料理イメージ

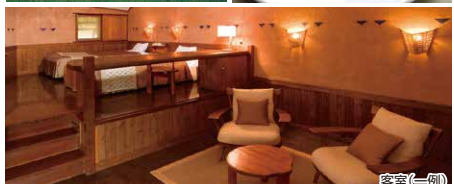

客室(一例)

■宿泊加減代金(おひとり様)

(単位:円)

宿泊日	4/2~26.5/6~7/16. 9/1~12/22.1/5~3/30		7/17~8/5.8/16~31	
	平日・休日	休前日	平日・休日	休前日
4名1室	8,000	10,200	9,100	11,300
3名1室				
2名1室				
こども	5,700	7,300	6,500	8,000

鹿児島

Kagoshima

旅行代金計算方法

旅行代金

= 基本代金
往復基本船室+
基本宿泊代金
(現地2泊~7泊分)
+ 往復マイカー航送料

+ 宿泊加減
代金

基本代金(おひとり様) (往復基本船室+基本宿泊代金+往復マイカー航送料) (単位:円)						
	現地2泊	現地3泊	現地4泊	現地5泊	現地6泊	現地7泊
4名以上	50,600	60,800	71,000	81,200	91,400	101,600
3名	51,700	61,900	72,100	82,300	92,500	102,700
2名	53,000	63,200	73,400	83,600	93,800	104,000
こども	40,400	47,800	55,200	62,600	70,000	77,400

※上記基本代金は12頁目「薩摩明治村」を基準としています。 ※乗用車1台追加の場合、車1台につき18,000円(往復)追加。

指宿
温泉

いぶすき秀水園

枯山水の庭園が映える和風旅館。季節の彩り豊かな会席料理と心尽くしのおもてなしの宿。

IN 14:00 OUT 10:30
夕食 会席料理(部屋又は個室)
朝食 和食膳(部屋又は個室)
客室 和室(2~5名)
駐車場 無料
添い寝幼児施設使用料
3歳~未就学児 1,100円(現地払い)

温泉泉質:ナトリウム塩化物泉
温泉利用形態:露天風呂・内湯・貸切風呂
+ 加水有



■宿泊加減代金(おひとり様) (単位:円)				
宿泊日	4/2~26, 5/6~8/5, 8/16~9/30, 12/1~22, 1/10~2/28	10/1~11/30, 1/5~9/3, 1/1~30		
	平日・休日	休前日	平日・休日	休前日
4~5名1室	8,600	10,800	10,800	11,900
3名1室	10,800	13,000	13,000	14,100
2名1室	13,000	16,300	15,200	16,300
こども	7,700	9,200	9,200	10,000

指宿
温泉

指宿いわさきホテル

天然砂むし温泉をホテル内に完備、東シナ海と鹿児島湾を望む露天風呂、多種に富んだ美味しい料理、庭園やサッカー場など充実の施設でくつろぎのリゾートをお楽しみください。

IN 14:00 OUT 11:00
夕食 和洋ビュッフェ(レストラン)
夕食時間①18:00~②20:00~
※予約時にお申し付けください。
朝食 和洋ビュッフェまたは
セットメニュー(レストラン)
客室 洋室ツイン(2~3名)
※2名利用ツインのシングルユース
※3名利用ツイン+エキストラベッド

駐車場 無料
添い寝幼児施設使用料
4歳~未就学児 2,420円(現地払い)
温泉泉質:塩化物泉
温泉利用形態:源泉かけ流し



■宿泊加減代金(おひとり様) (単位:円)				
宿泊日	4/2~26, 5/6~7/21, 8/29~9/30	7/22~8/5, 8/17~28		
	平日・休日	休前日	平日・休日	休前日
3名1室	4,500	6,200	6,200	7,800
2名1室	5,600	7,300	7,300	8,900
こども	7,300	9,000	9,000	10,600

※2021年10月以降の料金についてはお問い合わせください。

指宿
温泉

指宿フェニックスホテル

高いデトックス効果で体の毒素を排出。ホテルの中で砂蒸しができるお勤めのホテルです。

IN 15:00 OUT 10:00
夕食 和食会席(レストラン又は宴会場)
朝食 和食又はバイキング
(レストラン又は宴会場)
※時期により異なります
客室 和室(2~4名)
駐車場 無料
添い寝幼児施設使用料
3歳~未就学児 1,100円(現地払い)

温泉泉質:塩化物泉
温泉利用形態:源泉かけ流し



■宿泊加減代金(おひとり様) (単位:円)				
宿泊日	5/6~7/12, 7/16~8/5, 8/16~30, 9/3~30, 12/1~22, 1/5~7/10~2/29	4/2~5/5~26, 10/1~11/30, 3/1~30		
	平日・休日	休前日	平日・休日	休前日
4名1室	-800	900	-200	1,400
3名1室	300	2,000	900	2,500
2名1室	2,000	3,600	3,100	4,700
こども	300	1,500	700	1,900

指宿
温泉

指宿白水館

日本伝統の和を基調とした寛ぎの客室。素材を吟味した味わいある料理をお楽しみください。観光の拠点にも便利です。

IN 15:00 OUT 10:00
夕食 旬の和食会席
(レストラン又は食事処)
朝食 和洋バイキング又は和定食
(レストラン又は食事処)
客室 和洋室(2~4名)薩摩客殿
和室(2~4名)花の棟
和洋室(2~6名)離宮

駐車場 無料
添い寝幼児施設使用料
2歳~未就学児 1,100円(現地払い)
温泉泉質:塩化物泉
温泉利用形態:源泉かけ流し100%



■宿泊加減代金(おひとり様) (単位:円)						
4/2~26, 5/6~8/5, 8/16~12/22, 1/5~3/30						
宿泊日	薩摩客殿		花の棟		離宮	
	平日・休日	休前日	平日・休日	休前日	平日・休日	休前日
6名1室	—	—	—	—	14,100	16,300
5名1室	—	—	—	—	16,300	18,500
4名1室	9,700	11,900	11,900	14,100	18,500	20,700
3名1室	10,800	13,000	13,000	15,200	21,800	24,000
2名1室	11,900	14,100	15,200	17,400	26,200	28,400
こども	7,700	9,200	9,200	10,700	15,400	16,900

指宿
温泉

指宿シーサイドホテル

ロビーや大浴場から眺める錦江湾の絶景と指宿名物「砂むし温泉」が自慢のホテルです。

IN 15:00 OUT 10:00
夕食 和食会席(レストラン又は広間)
朝食 和洋バイキング(レストラン)※状況によりセットメニュー
客室 洋室ツイン(2名)、和室(3~5名)
駐車場 無料
添い寝幼児施設使用料 3歳~未就学児 1,100円(現地払い)
温泉泉質:塩化物泉 温泉利用形態:展望大浴場/源泉かけ流し
※砂むし温泉 館内にあり(別途有料)



■宿泊加減代金(おひとり様) (単位:円)						
宿泊日	6/1~7/16, 7/19~21, 7/25~8/5, 8/16~9/17, 9/20~30, 12/1~22, 1/5~7/10~31	4/2~26, 5/6~31, 2/1~28	10/1~8/10/11~11/30, 3/1~18~21~30			
	平日・休日	休前日	平日・休日	休前日	平日・休日	休前日
4~5名1室	-200	900	300	2,000	900	3,100
3名1室	300	1,400	900	2,500	1,400	3,600
2名1室	900	2,000	1,400	3,100	2,000	4,200
こども	300	1,100	700	1,900	1,100	2,700

指宿
温泉

指宿海上ホテル

開放感あふれるオーシャンビューの大浴場や砂むし温泉、鹿児島の食材をふんだんに使った会席料理などをご満喫いただけます。

IN 15:00 OUT 10:00
夕食 会席料理(レストラン)
朝食 和洋バイキング又は
セットメニュー(レストラン)
客室 和室(2~4名)、洋室(2名)
駐車場 無料
添い寝幼児施設使用料 2歳~5歳 1,100円(現地払い)
温泉泉質:ナトリウム塩化物泉
温泉利用形態:加水有・源泉かけ流し



■宿泊加減代金(おひとり様) (単位:円)				
宿泊日	4/2~26, 5/6~7/16, 9/1~30	7/17~8/5, 8/16~31		
	平日・休日	休前日	平日・休日	休前日
4名1室	2,000	4,200	3,000	5,200
3名1室	3,100	5,300	4,100	6,300
2名1室	4,200	6,400	5,200	7,400
こども	2,300	3,800	3,300	4,800

※耐震工事の為9月までの設定となります。

※各施設の宿泊日に記載がない日程は宿泊除外日となります。 ※掲載の情報は2021年2月現在の情報です。ホテルの情報やお食事の内容などは変更する場合がございますので、予めご了承ください。
※上記の添い寝幼児施設使用料及びパンフレットに記載の料金は全て10%の消費税が含まれております。

大分県

鹿児島県

熊本県

宮崎県

福岡県

佐賀県

長崎県

旅行代金計算方法

旅行代金

=

基本代金
往復基本船室+
基本宿泊代金(現地2泊~7泊分)+
往復マイカー航送料宿泊加減
代金基本代金
(おひとり様)
往復基本船室+
基本宿泊代金+
往復マイカー航送料
(単位:円)

	現地2泊	現地3泊	現地4泊	現地5泊	現地6泊	現地7泊
4名以上	50,600	60,800	71,000	81,200	91,400	101,600
3名	51,700	61,900	72,100	82,300	92,500	102,700
2名	53,000	63,200	73,400	83,600	93,800	104,000
こども	40,400	47,800	55,200	62,600	70,000	77,400

※左記基本代金は12頁目「薩摩明治村」を基準として
います。
※乗用車1台追加の場合、
車1台につき
18,000円(往復)追加

霧島
温泉

きりしま

ラビスタ霧島ヒルズ

桜島を一望する絶好のロケーションに位置し、錦江湾と桜島を望む全室天然温泉露天風呂付。眺望とともに非日常をお楽しみください。

IN 15:00 OUT 11:00
夕食 洋食コース(レストラン) 朝食 和洋バイキング(レストラン)
客室 ツイン(2名)、トリプル(2~3名)、フォース(2~4名)
駐車場 無料
添い寝幼児施設使用料 3~5歳 3,850円(現地払い 朝食付)
温泉泉質:単純泉
温泉利用形態:かけ流し

■宿泊加減代金(おひとり様)

(単位:円)

宿泊日		4/5~26, 5/6~7/22, 7/25~8/5, 8/16~20, 22~27, 8/29~9/17, 9/20~10/8, 10/11~12/22, 1/5~3/30			7/23~24, 8/21~28, 9/18~19, 10/9~10		
		平日・休日	休前日	全日	平日・休日	休前日	全日
フォース	4名1室	19,600	25,100	36,100			
	3名1室	20,700	26,200	37,200			
	2名1室	21,800	27,300	38,300			
	こども	13,800	18,400	25,400			
トリプル	3名1室	17,400	22,900	33,900			
	2名1室	18,500	24,000	35,000			
	こども	12,300	16,100	23,800			
ツイン	2名1室	16,300	21,800	32,800			
	こども	19,100	24,600	35,600			



客室(一例)



客室(一例)



露天風呂イメージ

霧島
温泉

霧島ホテル

5つ星の宿

清見鹿児島空港IC
から約24km
タ・朝食付

270年余りの歴史とともに溢れる湯で湯治に訪れる人々を癒してまいりました。かけ流し式の天然温泉27の源泉を持つ、名湯温泉めぐり天下の名湯をお楽しみください。

IN 15:00 OUT 10:00
夕食 和食会席(レストラン)
朝食 和洋バイキング(レストラン)
※状況によりセットメニューに変更の場合
客室 和室(2~3名)、洋室ツイン(2名) ※指定不可
駐車場 無料
添い寝幼児施設使用料 3歳~未就学児 1,100円(現地払い)
温泉泉質:硫黄泉・みよはん泉・塩類泉・鉄泉
温泉利用形態:かけ流し(温度調節の為加水有)



大浴場イメージ



ロビーイメージ



客室(一例)

■宿泊加減代金(おひとり様)

(単位:円)

宿泊日	6/1~7/18, 9/1~30, 12/1~22, 1/5~2/28			4/2~25, 5/6~31, 7/19~21, 7/25~8/5, 8/16~31, 10/1~11/31, 3/1~30			4/26, 7/22~24		
	平日・休日	休前日	全日	平日・休日	休前日	全日	平日・休日	休前日	全日
3名1室	2,500	4,200	16,300	4,700	6,400	16,300			
2名1室	4,200	5,800	18,500	6,400	7,500	18,500			
こども	1,900	3,000	11,500	3,400	4,600	11,500			

霧島
温泉

霧島観光ホテル

5つ星の宿

清見鹿児島空港IC
から約24km
タ・朝食付

霧島で唯一の展望温泉からは桜島も一望することができます。霧島の大自然の中にある、スピリチュアルリゾートです。

IN 15:00 OUT 10:00
夕食 和食会席(部屋食)
朝食 セットメニュー(部屋食)
客室 和室(2~4名)、洋室(2名)
※指定不可
駐車場 無料
添い寝幼児施設使用料 3歳~未就学児 1,100円(現地払い)
温泉泉質:単純泉
温泉利用形態:源泉かけ流し(湯温調整の為、加水有)



大浴場イメージ



客室(一例)

■宿泊加減代金(おひとり様)

(単位:円)

宿泊日	6/1~7/18, 7/31, 9/1~17, 9/20~10/8, 10/11~31, 1/5~7/10~15~17~21~24~29, 2/1~10/13~22~24~28			4/2~26, 5/6~31, 7/19~20, 7/25~30, 8/1~5~16~31, 11/1~12/22, 1/16~22~23, 1/30~31, 3/1~18~21~30			2/23		
	平日	休日	休前日	平日	休日	休前日	平日	休日	休前日
4名1室	2,000	3,100	6,400	3,100	4,200	7,500	6,400		
3名1室	3,100	4,200	7,500	4,200	5,300	8,600	7,500		
2名1室	4,200	5,300	8,600	5,300	6,400	9,700	8,600		
こども	2,300	3,000	5,300	3,000	3,800	6,100	5,300		

鹿児島

SHIROYAMA HOTEL
kagoshima(城山ホテル鹿児島)

5つ星の宿

鹿児島ICから
約9km
タ・朝食付

鹿児島市街地を眼下に見渡す標高108mの高台・城山に建ち、鹿児島市のシンボル桜島と錦江湾の眺めが素晴らしいホテルです。ホテル自慢の朝食バイキングをご堪能ください。

IN 14:00 OUT 11:00
夕食 和洋中バイキング(レストラン)
★夕食時間2部制:予約時お申し付け
ください①17:30~②19:30~
朝食 和洋バイキング(レストラン)
客室 スタンダードツイン(2名)、
桜島ビュートリプル(3名)、
ファミリールーム(4名)
駐車場 有料(1,000円/1泊)
添い寝幼児施設使用料 3歳~未就学児 550円(現地払い)
温泉泉質:炭酸水素塩泉
温泉利用形態:加温加水循環式



客室(一例)



レストランイメージ

■客室アップグレード(おひとり様)(単位:円)

部屋タイプ		
桜島ビューファミリー	4名1室	2,800
桜島ビューツイン	2名1室	5,000

■宿泊加減代金(おひとり様)

(単位:円)

宿泊日	4/2~26, 6/1~7/16, 8/29~9/17, 12/1~17~19~22, 1/5~31			5/6~31, 7/17~8/5, 8/16~20, 2/1~14~18~28			8/22~28, 9/18~11/30, 12/18, 3/1~30		
	平日・休日	休前日	全日	平日・休日	休前日	全日	平日・休日	休前日	全日
4名1室	6,900	7,800	7,500	8,000	7,500	8,900			
3名1室	9,100	10,800	9,700	11,300	9,700	13,000			
2名1室	6,900	8,600	7,500	9,100	7,500	10,800			
こども	6,500	7,700	6,900	8,000	6,900	9,200			

霧島
温泉

アクティブリゾート霧島

5つ星の宿

清見鹿児島空港IC
から約34km
タ・朝食付

「天孫降臨」の神話が息づく高千穂連峰を背景に光と風に包まれた神々たちの自然郷。標高約500mの新緑が鮮やかな、さわやか高原リゾート。

IN 15:00 OUT 10:30
夕食 和食メインバイキング
朝食 和洋バイキング
客室 和室、洋室 ※指定不可
駐車場 無料
添い寝幼児施設使用料 0~2歳 1,100円(現地払い)
温泉泉質:単純温泉
温泉利用形態:加温、循環式



客室(一例)



客室(一例)

■宿泊加減代金(おひとり様)

(単位:円)

宿泊日	6/1~7/16			4/2~23, 5/6~31, 9/1~30			7/17~8/5, 8/16~31			4/24~26		
	平日・休日	休前日	全日	平日・休日	休前日	全日	平日・休日	休前日	全日	平日・休日	休前日	全日
4名1室	-200	2,000	-800	1,400	-200	2,000	2,500					
3名1室	-200	2,000	-200	2,000	300	2,500	3,600					
2名1室	-200	2,000	300	2,500	900	3,100	5,300					
こども	0	1,500	0	1,500	300	1,900	2,700					
3歳~未就学児	5,600	6,700	5,600	6,700	5,900	7,000	7,500					

※2021年10月以降の料金についてはお問い合わせください。

※各施設の宿泊日に記載がない日程は宿泊除外日となります。 ※掲載の情報は2021年2月現在の情報です。ホテルの情報やお食事の内容などは変更する場合がございますので、予めご了承ください。

※上記の添い寝幼児施設使用料及びパンフレット内に記載の料金は全て10%の消費税が含まれております。

旅行
代金

=

基本代金
往復基本船室+
基本宿泊代金(現地2泊+7泊分)+
往復マイカー航送料+ 宿泊加減
代金基本代金
(おひとり様)
往復基本船室+
基本宿泊代金+
往復マイカー航送料
(単位:円)

	現地2泊	現地3泊	現地4泊	現地5泊	現地6泊	現地7泊
4名以上	50,600	60,800	71,000	81,200	91,400	101,600
3名	51,700	61,900	72,100	82,300	92,500	102,700
2名	53,000	63,200	73,400	83,600	93,800	104,000
こども	40,400	47,800	55,200	62,600	70,000	77,400

※左記基本代金は12頁目
「薩摩明治村」を基準として
います。
※乗用車1台追加の場合、
車1台につき
18,000円(往復)追加

鹿児島

鹿児島サンロイヤルホテル

鹿児島ICから
約3.2km
朝食付

鹿児島島の絶景「桜島&錦江湾」が一望できるホテルで、最上階天然展望温泉からは桜島の雄大な姿をご堪能いただけます。

IN 14:00 OUT 11:00
朝食 和洋バイキング(レストラン)
客室 洋室(2~3名)
料金 有料(500円/1泊)
添い寝幼児施設使用料
3歳~未就学児 605円(現地払い)

温泉泉質:塩化泉
温泉利用形態:源泉かけ流し
(湯温調整の為、加水・加温有)



■宿泊加減代金(おひとり様)

(単位:円)

宿泊日	4/2~26.6/1~7/16, 12/1~22.1/5~31		5/6~31.9/1~30, 2/1~3/30		7/17~8/5.8/16~20, 8/22~31.10/1~11/30	
	平日・休日	休前日	平日・休日	休前日	平日・休日	休前日
3名1室	-800	-200	-200	300	900	1,400
2名1室	300	900	900	1,400	2,000	2,500
こども	-400	0	0	300	700	1,100

鹿児島

サンデイズイン鹿児島

鹿児島ICから
約2.4km
朝食付

機能美を追求したやすらぎのある北欧デザインと充実したIT設備によって、ほかとは違う「価値ある客室」をご提供します。

IN 15:00 OUT 11:00
朝食 和洋バイキング(レストラン)
客室 ツイン(2~3名)
料金 有料(1,000円/1泊)
添い寝幼児施設使用料
0歳~未就学児 無料



■宿泊加減代金(おひとり様)

(単位:円)

宿泊日	4/2~26.5/6~7/16.9/1~30, 12/1~22.1/5~2/28		7/17~8/5.8/16~31, 10/1~11/30.3/1~30	
	平日・休日	休前日	平日・休日	休前日
3名1室	-2,700	-1,700	-1,700	-700
2名1室	-2,300	-1,000	-1,300	0
こども	100	1,100	1,100	2,100

垂水

財宝健康保養センター 薩摩明治村

志布志港から
約50km
夕・朝食付

心身ともにゆっくりと癒やされる憩いの温泉スポットです。雄大な自然に囲まれた癒しの空間で、みなさまの健康をサポートします。

IN 15:00 OUT 10:00
夕食 選べる夕食(レストラン)
朝食 和定食(レストラン)
客室 和室(2~4名)
料金 無料
添い寝幼児施設使用料
0歳~未就学児 無料

温泉泉質:弱アルカリ性単純温泉
温泉利用形態:源泉かけ流し100%



選べる夕食(食べ放題・飲み放題)
① 黒豚しゃぶしゃぶコース
② 焼き肉コース
③ 財宝鍋コース
④ うどんすきコース
⑤ 垂水産ふり寄せ鍋コース
※5~8月はありせん。
★予約時申し付けください



■宿泊加減代金(おひとり様)

(単位:円)

宿泊日	4/2~26.5/6~7/16.9/1~30, 12/1~22.1/5~2/28		7/17~8/5.8/16~31, 10/1~11/30.3/1~30	
	平日	休日・休前日	平日	休日・休前日
4名1室				
3名1室		1,700	1,000	2,700
2名1室	0			
こども		1,600		2,600

鹿児島

ホテルマイステイズ鹿児島天文館

鹿児島ICから
約2km
朝食付

繁華街・天文館に近く、観光から出張まであらゆるシーンに対応できるホテルです。

IN 15:00 OUT 11:00
朝食 和洋バイキング(レストラン)
客室 ツイン(2名)
料金 有料(1,100~1,500円/1泊)
添い寝幼児施設使用料
0歳~未就学児 無料

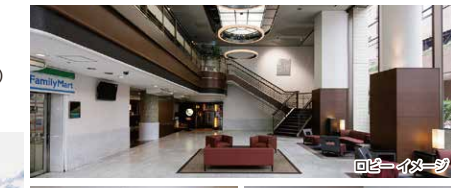

■宿泊加減代金(おひとり様)

(単位:円)

宿泊日	4/2~26.5/8~6/15.6/20~7/21, 7/25~8/1.8/22.8/29~9/17.9/24~30		5/6~7, 9/20		9/21~23		6/16~18, 8/2~5, 8/16~20, 8/23~27		6/19, 7/24, 8/28, 9/19		7/22~23, 8/21, 9/18	
	月~木	金	土	日	全日	全日	全日	全日	全日	全日	全日	全日
2名1室	-4,000	-2,300	-700	-4,500	-4,500	-4,000	-2,300	1,000	6,500			
こども	-1,200	500	2,100	-1,700	-1,700	-1,200	500	3,800	9,300			

※2021年10月以降の料金についてはお問い合わせください。

霧島半人
国分

ホテル京セラ

半人東IC
から約4km
夕・朝食付

鹿児島でリゾート・温泉ならホテル京セラ。身体も心も流れにまかせ、束の間の休息とリフレッシュをお楽しみください。

IN 14:00 OUT 11:00
夕食 和洋バイキング
(レストラン)
朝食 和洋バイキング
(レストラン)
客室 本館 洋室(2~3名)
和洋室(4名)
料金 無料
添い寝幼児施設使用料
1歳~3歳 330円
4歳~未就学児 880円(夕食付・現地払い)
温泉泉質:塩化泉
温泉利用形態:加温・加水・循環ろ過式



■宿泊加減代金(おひとり様)

(単位:円)

宿泊日	4/2~26.5/6~7/16.9/1~30, 12/1~22.1/5~2/28		7/17~8/5.8/16~31, 10/1~11/30.3/1~30	
	平日・休日	休前日	平日・休日	休前日
3~4名1室	2,100	3,200	3,100	4,200
2名1室	3,700	4,800	4,700	5,800
こども	3,800	4,900	4,800	5,900

鹿児島

ホテルさつき苑

志布志港から
約29km
朝食付

観光とビジネス利用の拠点に便利な立地に位置しており、旬の食材を使ったお食事が自慢です。安らぎのひとつときをお過ごしください。

IN 14:00 OUT 10:00
朝食 バイキング又は和定食(レストラン)
※指定不可
客室 ツイン(2名)、和室(3~4名)
料金 無料
添い寝幼児施設使用料 0歳~3歳 無料



■宿泊加減代金(おひとり様)

(単位:円)

宿泊日	4/2~26.5/6~7/16.9/1~30, 12/1~22.1/5~2/28		7/17~8/5.8/16~31, 10/1~11/30.3/1~30	
	全日		全日	
3~4名1室	-3,100		-2,100	
2名1室	-2,000		-1,000	
こども	-2,100		-1,100	
4歳~未就学児	4,100		5,100	

熊本

Kumamoto

旅行代金計算方法

旅行代金

基本代金
往復熊本基本室+基本宿泊代金
(現地2泊～7泊分)+
往復マイカー航送料+ 宿泊加減
代金

基本代金(おひとり様) 往復熊本基本室+基本宿泊代金+往復マイカー航送料 (単位:円)						
	現地2泊	現地3泊	現地4泊	現地5泊	現地6泊	現地7泊
4名以上	50,600	60,800	71,000	81,200	91,400	101,600
3名	51,700	61,900	72,100	82,300	92,500	102,700
2名	53,000	63,200	73,400	83,600	93,800	104,000
こども	40,400	47,800	55,200	62,600	70,000	77,400

※上記基本代金は12頁目「薩摩明治村」を基準としています。 ※乗用車1台追加の場合、車1台につき18,000円(往復)追加

南阿蘇 (高森) 休暇村 南阿蘇

熊本ICから
約43.5km
タ・朝食付

目の前に阿蘇五岳の大パノラマが広がる絶好のロケーションに立つホテルです。自家源泉の温泉「しきみの湯」はお肌がすべすべになると評判。料理は高森田舎やヤマメの塩焼きなど、郷土料理を活かした味覚ビュッフェをお楽しみいただけます。

IN 15:00 OUT 10:00
夕食 和洋ビュッフェ(レストラン)
朝食 和洋ビュッフェ(レストラン)
客室 和室(2～5名)
駐車場 無料
添い寝幼児施設使用料
0歳～3歳 無料
4歳～未就学児 3,500円(現地払い)

温泉泉質:アルカリ性単純泉
温泉利用形態:内風呂・露天風呂/
加温循環・湯通し
源泉かけ流し

※バイクでお越しの際は、屋根付きの駐輪場がないため一般駐車場の屋上に駐車して頂きます。

■宿泊加減代金(おひとり様)

宿泊日	4/2～26、5/6～6/30、8/31～9/17、9/25～10/8、10/10～31、11/6～21、11/27～12/22、12/10～2/6、2/13～20、2/26～3/18、3/21～30		7/1～16、19～21、9/20～24、11/1～5、11/22～26、1/5～7、2/7～10、21～25		7/25～30、8/22～30		7/17～18、22～24、7/31～8/5、8/16～21、9/18～19、10/9、1/8～9、2/11～12、3/19～20	
	平日・休日	休前日	平日・休日	休前日	平日・休日	休前日	平日・休日	休前日
3～5名1室	3,100	5,500	3,100	5,500	3,100	5,500	3,100	5,500
2名1室	4,200	6,600	4,200	6,600	4,200	6,600	4,200	6,600
こども	1,300	1,300	1,300	1,300	1,300	1,300	1,300	1,300

内牧 温泉 阿蘇プラザホテル

熊本ICから
約42.5km
タ・朝食付

大阿蘇の自然の恵みの中、熊本阿蘇の大自然とメタケイ酸を多く含んだ源泉温泉をご堪能頂けます。阿蘇の大パノラマを見渡す絶景展望露天風呂をはじめ、3つの趣の異なる温泉が自慢です。

IN 15:00 OUT 10:00
夕食 和食会席(食事処)
朝食 和定食(食事処)
客室 和室(2～4名)
駐車場 無料
添い寝幼児施設使用料
4歳～6歳 2,200円(現地払い)

温泉泉質:硫酸塩泉
温泉利用形態:露天風呂・内風呂/
放流・循環併用式

■宿泊加減代金(おひとり様)

宿泊日	12/1～22、1/5～2/28		4/2～26、5/6～7/19、8/31～9/30、3/1～30		7/20～8/5、8/16～30、10/1～11/30	
	平日・休日	休前日	平日・休日	休前日	平日・休日	休前日
4名1室	2,000	4,200	4,200	6,400	5,300	7,500
3名1室	3,100	5,300	5,300	7,500	6,400	8,600
2名1室	4,200	6,400	6,400	8,600	7,500	9,700
こども	2,300	3,800	3,800	5,300	4,600	6,900

松島 温泉 松島観光ホテル 岬亭

松橋ICから
約44.5km
タ・朝食付

琥珀色に染まる有明海と浮かぶ島々、天草松島の夕景に魅せられて庭園露天風呂と新鮮な海の幸、釣りゴルフ、イルカクルージングと遊んで!食べて!寛ぐの三拍子が揃った「まごころの館」です。

IN 15:00 OUT 10:00
夕食 海鮮会席(お食事処)
朝食 セットメニュー(お食事処)
客室 和室(2～4名)
駐車場 無料
添い寝幼児施設使用料
4歳～未就学児 1,210円(現地払い)

温泉泉質:ナトリウム塩化物泉
温泉利用形態:大浴場・かけ流し(加温有)
家族風呂/加温循環

■宿泊加減代金(おひとり様)

宿泊日	4/2～26、6/1～7/16、9/1～30、12/1～22、1/5～3/30		5/6～31、7/17～8/5、8/16～31、10/1～11/30	
	平日・休日	休前日	平日・休日	休前日
4名1室	3,100	6,400	4,200	7,500
3名1室	3,600	6,900	4,700	8,000
2名1室	4,200	7,500	5,300	8,600
こども	2,700	5,000	3,400	5,700

内牧 温泉 阿蘇ホテル 一番館 二番館

熊本ICから
約37km
タ・朝食付

全室本間でゆっくりとくつろげます。全室から阿蘇五岳及び大観峰を中心とする外輪山が眺められ、特に8階にある展望大浴場からの阿蘇五岳は絶景です。素材にこだわった地産地消の会席料理も好評です。

IN 15:00 OUT 10:00
夕食 和食会席
(レストラン又はお食事処)
朝食 和定食
(レストラン又はお食事処)
客室 和室(2～4名)
駐車場 無料
添い寝幼児施設使用料
4歳～未就学児
8,300円(事前徴収)
(1泊2食、寝具付)

温泉泉質:ナトリウム・マグネシウム・カルシウム・硫酸塩温泉
温泉利用形態:源泉かけ流し

■宿泊加減代金(おひとり様)

宿泊日	4/2～26、5/6～7/16、9/1～30、12/1～22、1/5～2/28		7/17～8/5、8/16～31、10/1～11/30、3/1～30	
	平日・休日	休前日	平日・休日	休前日
3～4名1室	3,100	5,300	4,100	6,300
2名1室	4,200	6,400	5,200	7,400
こども	3,500	5,200	4,500	6,200

熊本 ザ・ニュー ホテル 熊本

熊本ICから
約10km
朝食付

JR熊本駅から徒歩約1分の市内観光に最適なホテル。くつろぎを第一に考えたゲストルームは旅の疲れを存分に癒してくれます。

IN 15:00 OUT 11:00
朝食 和洋バイキング(レストラン)
客室 洋室(2～3名)
※喫煙・禁煙リクエスト可能
駐車場 有料(駐車場料金の一部サービスあり)

添い寝幼児施設使用料
0歳～未就学児 無料

■宿泊加減代金(おひとり様)

宿泊日	4/2～26、5/6～7/16、9/1～30、12/15～22、1/5～2/10、2/18～19、2/21～23、2/25～3/19		12/1～14、3/20～3/30		10/1～11/30、2/11～17		7/17～8/5、8/16～31、2/20～24	
	平日・休日	休前日	平日・休日	休前日	平日・休日	休前日	平日・休日	休前日
3名1室	-2,600	-400	-2,000	200	-1,500	700	1,800	1,800
2名1室	-1,500	700	-900	1,300	-400	1,800	2,900	2,900
こども	200	2,400	800	3,000	1,300	3,500	4,600	4,600

湯の児 温泉 湯の児 海と夕やけ

津奈木ICから
約8km
タ・朝食付

温泉は、日本名湯100選に選ばれたお肌にやさしい源泉掛け流しの湯。お食事は、四季折々の地元野菜と料理長厳選の魚介類が並び、和洋折衷バイキングをお楽しみ頂けます。お部屋はすべてオーシャンビューです。

IN 15:00 OUT 10:00
夕食 和洋バイキング(レストラン)
朝食 和洋バイキング(レストラン)
客室 和室(2～4名)
駐車場 無料
添い寝幼児施設使用料
0歳～3歳 無料

温泉泉質:弱アルカリ性・ナトリウム・炭酸水素塩・単純炭酸泉
温泉利用形態:露天風呂・内風呂/
源泉かけ流し

■宿泊加減代金(おひとり様)

宿泊日	4/5～26、5/6～7/16、9/1～10/31、12/1～22、1/5～3/18		4/2～4、7/17～8/5、8/16～31、11/1～30、3/19～30	
	平日・休日	休前日	平日・休日	休前日
4名1室	4,200	6,400	5,300	7,500
3名1室	5,300	7,500	6,400	8,600
2名1室	6,400	8,600	7,500	9,700
こども	3,800	5,300	4,600	6,100
4歳～未就学児	8,300	9,400	8,900	10,000

福岡

Fukuoka

旅行代金計算方法

旅行代金

基本代金
往復基本船室+
基本宿泊代金
(現地2泊〜7泊分)+
往復マイカー航送料

宿泊加減
代金

基本代金(おひとり様) 往復基本船室+基本宿泊代金+往復マイカー航送料 (単位:円)						
	現地2泊	現地3泊	現地4泊	現地5泊	現地6泊	現地7泊
4名以上	50,600	60,800	71,000	81,200	91,400	101,600
3名	51,700	61,900	72,100	82,300	92,500	102,700
2名	53,000	63,200	73,400	83,600	93,800	104,000
こども	40,400	47,800	55,200	62,600	70,000	77,400

※上記基本代金は12頁目「薩摩明治村」を基準としています。 ※乗用車1台追加の場合、車1台につき18,000円(往復)追加

福岡

ホテルニューオータニ博多

はかた

天神北ICから
約2km

朝食付

天神と博多の中心に位置し充実した設備やサービスでおもてないたします。

IN 14:00 OUT 12:00
朝食 和洋中ビュッフェ(レストラン)
客室 モデルツイン(2〜3名)
駐車場 有料(1,500円/1泊)
添い寝幼児施設使用料 4歳〜未就学児 無料

■宿泊加減代金(おひとり様)

(単位:円)

宿泊日	4/2〜26, 5/6〜7/16, 9/1〜30, 12/1〜22, 1/5〜2/28		7/17〜8/5, 8/16〜31, 10/1〜11/30, 3/1〜30	
	平日・休日	休前日	平日・休日	休前日
3名1室	200	6,200	1,200	7,200
2名1室	1,300	7,300	2,300	8,300
こども	3,000	9,000	4,000	10,000



朝食イメージ

福岡

アークホテルロイヤル福岡天神

みくおかてんじん

天神北ICから
約1km

朝食付

福岡市の中心・天神に位置し、出張にも観光にも便利な立地です。

IN 15:00 OUT 11:00
朝食 和洋バイキング
(レストラン)
客室 洋室(2名)
駐車場 有料(800円/1泊)
添い寝幼児施設使用料 0歳〜未就学児 無料



■宿泊加減代金(おひとり様)

(単位:円)

宿泊日	4/2〜26, 5/6〜8/5, 8/16〜12/22, 1/5〜3/30				
	日〜火	水	木	金	休前日・祝日
2名1室	-1,500	-900	-400	200	700
こども	1,300	1,900	2,400	3,000	3,500

福岡

プレジデントホテル博多

はかた

天神北ICから
約3.5km

朝食付

博多駅から徒歩約6分、ビジネスはもちろんレジャーを満喫するのに最適なロケーションです。

IN 13:00 OUT 11:00
朝食 和又は洋定食
(レストラン)
客室 洋室(2名)
駐車場 有料(800円/1泊)
添い寝幼児施設使用料 0歳〜未就学児 無料



■宿泊加減代金(おひとり様)

(単位:円)

宿泊日	4/2〜26, 5/6〜7/16, 9/1〜30, 12/1〜22, 1/5〜2/28		7/17〜8/5, 8/16〜31, 10/1〜11/30, 3/1〜30	
	平日・休日	休前日	平日・休日	休前日
2名1室	-1,900	-300	-900	700
こども	900	2,500	1,900	3,500

佐賀

Saga



佐賀インターナショナルバルーンフェスタイメージ

佐賀

ホテルニューオータニ佐賀

さが

佐賀大和ICから
約8.5km

朝食付

佐賀市の中心に位置する、緑とお濠に囲まれたホテルです。

IN 14:00 OUT 12:00
朝食 和洋バイキング(レストラン)
客室 ツイン(2〜3名)
駐車場 無料
添い寝幼児施設使用料 0歳〜未就学児 無料



■宿泊加減代金(おひとり様)

(単位:円)

宿泊日	4/2〜26, 5/6〜8/3, 12/1〜22, 1/5〜3/30		8/4・5, 8/16〜11/30	
	平日・休日	休前日	平日・休日	休前日
3名1室	-2,000	700	-900	1,800
2名1室	-900	1,800	200	2,900
こども	800	3,500	1,900	4,600

嬉野温泉

和多屋別荘

5つ星の宿

嬉野ICから
約2km

夕・朝食付

日本三大美肌の湯で有名な嬉野の名旅館。温泉と料理に大満足いただけます。

IN 15:00 OUT 10:00
夕食 会席料理(広間又は宴会場)
朝食 和洋バイキング(お食事処)
客室 和室(2〜4名)
駐車場 無料
添い寝幼児施設使用料 3歳〜未就学児 1,898円(現地払い)

温泉泉質:ナトリウム・硫酸・水素塩化物泉
温泉利用形態:露天風呂・内風呂 / 循環ろ過、加水有



■宿泊加減代金(おひとり様)

(単位:円)

宿泊日	4/2〜26, 5/6〜7/16, 9/1〜30, 12/1〜22, 1/5〜2/28		7/17〜8/5, 8/16〜31, 10/1〜11/30, 3/1〜30	
	平日・休日	休前日	平日・休日	休前日
4名1室	6,400	9,700	7,400	10,700
3名1室	7,500	10,800	8,500	11,800
2名1室	9,700	13,000	10,700	14,000
こども	2,000	3,700	3,000	4,700

嬉野温泉

嬉野観光ホテル大正屋

たいしょうや

嬉野ICから
約2.7km

夕・朝食付

自然を楽しみながら美肌効果のある露天風呂をご堪能ください。

IN 15:00 OUT 10:00
夕食 会席料理(お食事処)
朝食 和食定食(お食事処)
客室 和室(2〜4名)本館
駐車場 無料
添い寝幼児施設使用料 0歳〜未就学児 無料

温泉泉質:ナトリウム・硫酸・水素塩化物泉
(低張性弱アルカリ性)
温泉利用形態:循環ろ過(加水有)



■宿泊加減代金(おひとり様)

(単位:円)

宿泊日	4/2〜26, 5/6〜7/16, 9/1〜30, 12/1〜22, 1/5〜2/28		7/17〜8/5, 8/16〜31, 10/1〜11/30, 3/1〜30	
	平日・休日	休前日	平日・休日	休前日
4名1室	7,500	8,600	8,500	9,600
3名1室	8,600	11,900	9,600	12,900
2名1室	10,800	16,300	11,800	17,300
こども	6,100	8,400	7,100	9,400

※各施設の宿泊日に記載がない日程は宿泊除外日となります。 ※掲載の情報は2021年2月現在の情報です。ホテルの情報やお食事の内容などは変更する場合がございますので、予めご了承ください。

※上記の添い寝幼児施設使用料及びパンフレットに記載の料金は全て10%の消費税が含まれております。

大分県

鹿児島県

熊本県

宮崎県

福岡県

佐賀県

長崎県

長崎

Nagasaki

旅行代金計算方法

旅行代金

基本代金
往復基本船室+
基本宿泊代金
(現地2泊～7泊分)+
往復マイカー航送料+ 宿泊加減
代金

基本代金(おひとり様) 往復基本船室+基本宿泊代金+往復マイカー航送料 (単位:円)

	現地2泊	現地3泊	現地4泊	現地5泊	現地6泊	現地7泊
4名以上	50,600	60,800	71,000	81,200	91,400	101,600
3名	51,700	61,900	72,100	82,300	92,500	102,700
2名	53,000	63,200	73,400	83,600	93,800	104,000
こども	40,400	47,800	55,200	62,600	70,000	77,400

※上記基本代金は12頁目「薩摩明治村」を基準としています。 ※乗用車1台追加の場合、車1台につき18,000円(往復)追加

雲仙温泉

雲仙温泉 青雲荘

車 諫早ICから
約36.1km
(夕・朝食付)

標高約700mの国立公園内に位置し、雲仙温泉街より少し離れて木々に囲まれた場所にあり、ゆったりお寛ぎいただけます。

IN 16:00 OUT 11:00

夕食 会席料理(お食事処)

朝食 和定食(お食事処)

客室 和室(2～4名)

駐車場 無料

添い寝幼児施設使用料 0歳～未就学児 無料

温泉泉質:単純硫黄泉

温泉利用形態:源泉かけ流し(温度調節の為、加水有)

■宿泊加減代金(おひとり様)

(単位:円)

宿泊日	4/1～26、5/6～8/5、8/16～9/30、 12/1～22、1/6～3/30		10/1～11/30		1/5
	平日・休日	休前日	平日・休日	休前日	全日
3～4名1室	3,700	4,800	4,800	5,900	7,000
2名1室	4,300	5,400	5,400	6,500	7,600
こども	2,800	3,500	3,500	4,300	5,100



料理イメージ



露天風呂イメージ



客室(一例)

雲仙温泉

東園

5つ星の宿

車 諫早ICから
約45km
(夕・朝食付)

真心を込めたおもてなしで、日常をしばし忘れてしまうような極上のひとときをお届け。

IN 14:00 OUT 11:00

夕食 懐石料理(レストラン)

朝食 和定食(レストラン)

客室 和室(2～4名)

駐車場 無料

添い寝幼児施設使用料 0歳～未就学児 2,200円(現地払い)

温泉泉質:単純酸性温泉

温泉利用形態:自家源泉かけ流し



露天風呂イメージ

■宿泊加減代金(おひとり様)

(単位:円)

宿泊日	4/2～26、5/6～7/21、 7/25～8/5、8/16～9/17、 9/20～30、12/1～22、 1/5～2/10、2/13～3/30		9/18～19、 10/1～8、 10/11～11/30		7/22～24、 10/9～10、 2/11～12
	平日・休日	休前日	平日・休日	休前日	全日
4名1室	9,700	10,800	10,800	13,000	13,000
3名1室	11,900	13,000	13,000	15,200	15,200
2名1室	14,100	15,200	15,200	17,400	17,400
こども	8,400	9,200	9,200	10,700	10,700



露天風呂イメージ

雲仙・小浜温泉

春陽館

車 長崎ICから
約48.1km
(夕・朝食付)

懐かしい昭和の時代を思わせるような木造建築の本館で、是非新鮮な海の幸をご賞味ください。大人の癒しと懐かしさあふれる海辺の宿です。

IN 15:00 OUT 10:00

夕食 和会席(お食事処)

朝食 和食セットメニュー(お食事処)

客室 和室(2～4名)

駐車場 無料

添い寝幼児施設使用料 3歳～5歳 1,320円(現地払い)

温泉泉質:ナトリウム含有泉

温泉利用形態:露天風呂 / 湯かし湯、大浴場 / かけ流し



露天風呂イメージ

■宿泊加減代金(おひとり様)

(単位:円)

宿泊日	4/2～26、5/6～7/16、 9/1～30、12/1～22、1/5～2/28		7/17～8/5、8/16～31、 10/1～11/30、3/1～30	
	平日・休日	休前日	平日・休日	休前日
2～4名1室	2,000	4,200	3,000	5,200
こども	1,500	3,000	2,500	4,000



露天風呂イメージ

長崎

ホテルニュー長崎

車 長崎ICから
約5.5km
(朝食付)

JR長崎駅下車徒歩約1分。バスターミナルや路面電車電停などが徒歩圏内、観光・ビジネスに最適です。

IN 14:00 OUT 11:00

朝食 和洋バイキング(レストラン)

※状況によりセットメニューに変更の場合有

客室 洋室ツイン(2～3名)

※3名利用はツイン+エキストラベッド

駐車場 有料(1,500円/1泊)

添い寝幼児施設使用料 4歳～未就学児 1,600円(朝食付)(現地払い)

■宿泊加減代金(おひとり様)

(単位:円)

宿泊日	4/2～26、5/30～7/21、 8/22～9/21、 11/28～12/22、 1/5～31、2/16～28		5/6～29、 11/28～12/22、 3/1～18		10/10～11/27、 2/1～15、 3/19～30		7/25～8/5、 8/16～21		7/22～24	9/22～10、 10/6～9
	平日・休日	休前日	平日・休日	休前日	平日・休日	休前日	平日・休日	休前日	全日	全日
3名1室	-1,500	-400	-400	700	200	1,300	700	1,800	1,800	2,900
2名1室	-400	700	700	1,800	1,300	2,400	1,800	2,900	4,000	6,200
こども	1,300	2,400	2,400	3,500	3,000	4,100	3,500	4,600	4,600	5,700

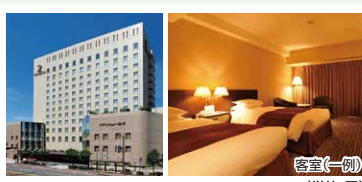

客室(一例)

長崎

矢太楼・矢太楼南館

車 長崎ICから
約27.6km
(夕・朝食付)

港町長崎市街を一望に見おろす風頭山頂にあり、夜は日本新三大夜景の夜景を、日中は長崎の港町の景色が望めます。

IN 16:00 OUT 10:00

夕食 和会席(レストラン又は食事処)

朝食 和洋バイキング又は和定食(レストラン又は食事処)

客室 ツイン(2名)、和室(2～4名)

※本館・南館指定不可

駐車場 無料

添い寝幼児施設使用料 3歳～未就学児 1,100円(現地払い)



大浴場イメージ

■宿泊加減代金(おひとり様)

(単位:円)

宿泊日	4/2～26、6/13～7/17、 9/1～17、11/21～12/22、 1/5～31、2/16～3/18		5/6～6/12、7/18～21、 7/25～8/5、8/16～31、 9/20～10/8、10/11～11/20、 2/1～15、3/21～30		7/22～24、 9/18～19、 10/9～10、 3/19～20
	平日・休日	休前日	平日・休日	休前日	全日
4名1室	700	2,900	1,800	4,000	5,100
3名1室	1,800	4,000	2,900	5,100	6,200
2名1室	2,900	5,100	4,000	6,200	7,300
こども	1,300	2,900	2,100	3,700	4,400



大浴場イメージ

長崎

ANAクラウンプラザホテル長崎グラバービル

車 長崎ICから
約4km
(朝食付)

2017年4月29日にリニューアルオープン!南山手地区に立地するランドマークホテルです。

IN 15:00 OUT 11:00

朝食 和洋バイキング(レストラン)

客室 ツイン(2名)

ツイン+エキストラベッド(3名)

駐車場 無料

添い寝幼児施設使用料 0歳～未就学児 無料



フロントイメージ

■宿泊加減代金(おひとり様)

(単位:円)

宿泊日	4/2～26、6/1～7/21、 8/29～9/22、9/27～30、 12/1～22、1/5～31		5/6～31、 7/26～8/5、8/16～28、 10/1～11/30、2/1～3/30		7/22～25	9/23～26
	平日・休日	休前日	平日・休日	休前日	全日	全日
3名1室	1,500	2,100	2,100	2,600	2,600	6,500
2名1室	3,200	3,700	3,700	4,300	4,300	8,700
こども	4,300	4,900	4,900	5,400	5,400	9,300



フロントイメージ

長崎

矢太楼・矢太楼南館

車 長崎ICから
約27.6km
(夕・朝食付)

港町長崎市街を一望に見おろす風頭山頂にあり、夜は日本新三大夜景の夜景を、日中は長崎の港町の景色が望めます。

IN 16:00 OUT 10:00

夕食 和会席(レストラン又は食事処)

朝食 和洋バイキング又は和定食(レストラン又は食事処)

客室 ツイン(2名)、和室(2～4名)

※本館・南館指定不可

駐車場 無料

添い寝幼児施設使用料 3歳～未就学児 1,100円(現地払い)



大浴場イメージ

■宿泊加減代金(おひとり様)

(単位:円)

宿泊日	4/2～26、6/13～7/17、 9/1～17、11/21～12/22、 1/5～31、2/16～3/18		5/6～6/12、7/18～21、 7/25～8/5、8/16～31、 9/20～10/8、10/11～11/20、 2/1～15、3/21～30		7/22～24、 9/18～19、 10/9～10、 3/19～20
	平日・休日	休前日	平日・休日	休前日	全日
4名1室	700	2,900	1,800	4,000	5,100
3名1室	1,800	4,000	2,900	5,100	6,200
2名1室	2,900	5,100	4,000	6,200	7,300
こども	1,300	2,900	2,100	3,700	4,400



大浴場イメージ

長崎

ビューホテル 壱岐

車 郷ノ浦港から
約0.5km
(夕・朝食付)

全室から海と港が見えるオーシャンビューのお宿。壱岐の食材を使った夕食が自慢です。

IN 15:00 OUT 10:00

夕食 和会席(部屋食)

朝食 和定食(食事処)

客室 和室(2～4名)

駐車場 無料

添い寝幼児施設使用料 0歳～未就学児 無料



大浴場イメージ

■宿泊加減代金(おひとり様)

(単位:円)

宿泊日	12/1～22、 6/1～30、9/1～30		4/2～26、 6/1～30、9/1～30		5/9～31、 10/1～11/30		7/1～8/5、 8/16～31		5/6～8、 1/5
	平日・休日	休前日	平日・休日	休前日	平日・休日	休前日	平日・休日	休前日	全日
4名1室	700	2,900	1,800	4,000	2,900	5,100	5,100	7,300	8,400
3名1室	700	2,900	2,900	5,100	4,000	6,200	6,200	9,500	9,500
2名1室	2,900	5,100	5,100	7,300	6,200	8,400	8,400	11,700	12,800
こども	600	2,100	2,100	3,700	2,900	4,400	4,400	6,700	6,700



大浴場イメージ

※各施設の宿泊日に記載がない日程は宿泊除外日となります。 ※掲載の情報は2021年2月現在の情報です。ホテルの情報やお食事の内容などは変更する場合がございますので、予めご了承ください。

※上記の添い寝幼児施設使用料及びパンフレット内に記載の料金は全て10%の消費税が含まれております。

旅行代金 = 基本代金 (往復基本船室+基本宿泊代金(現地2泊～7泊分)+往復マイカー航送料) + 宿泊加減代金

	現地2泊	現地3泊	現地4泊	現地5泊	現地6泊	現地7泊
基本代金 (おひとり様) 往復基本船室+ 基本宿泊代金+ 往復マイカー航送料 (単位:円)	4名以上 50,600	60,800	71,000	81,200	91,400	101,600
	3名 51,700	61,900	72,100	82,300	92,500	102,700
	2名 53,000	63,200	73,400	83,600	93,800	104,000
	こども 40,400	47,800	55,200	62,600	70,000	77,400

※左記基本代金は12頁目「薩摩明治村」を基準としています。
※乗用車1台追加の場合、車1台につき18,000円(往復)追加

ハウステンボス ホテルヨーロッパ

ハウステンボスの街並みを眺めながら、クルーザーでチェックインできます。



©ハウステンボス/C-6415

IN 15:00 OUT 11:00

朝食 食べ放題形式又は和食定食(アンカースラウンジ又は吉翠亭)※当日選択可能

客室 スタンダードツイン(2～3名) ※全室禁煙ルーム

駐車場 無料

添い寝幼児施設使用料

4歳～未就学児 1,760円(現地払い 朝食付)

■宿泊加減代金(おひとり様)

(単位:円)

宿泊日	A	B	C	D	E	F
3名1室	21,300	22,100	23,700	24,700	28,800	35,500
2名1室	25,900	26,700	30,000	31,900	39,300	47,900
こども	21,700	22,500	24,100	25,100	29,200	35,900

1DAYバスポート付き
特典 ご滞在の再入場バスポート付き

佐世保大塔IC
から約10km
朝食付

共通 宿泊日 旅行カレンダー

4月						
日	月	火	水	木	金	土
				1	2	3
4	5	6	7	8	9	10
11	12	13	14	15	16	17
18	19	20	21	22	23	24
25	26	27	28	29	30	

5月						
日	月	火	水	木	金	土
						1
2	3	4	5	6	7	8
9	10	11	12	13	14	15
16	17	18	19	20	21	22
23	24	25	26	27	28	29
30	31					

6月						
日	月	火	水	木	金	土
		1 A	2	3	4	5 B
6 A	7 A	8 A	9	10	11 A	12 B
13 A	14 A	15 A	16 A	17 A	18 A	19 B
20 A	21 A	22 A	23 A	24 A	25 A	26 B
27 A	28 A	29 A	30 A			

7月						
日	月	火	水	木	金	土
				1	2	3
4	5	6	7	8	9	10
A	A	A	A	A	A	B
11	12	13	14	15	16	17
A	A	A	A	A	A	C
18	19	20	21	22	23	24
D	A	A	C	C	C	C
25	26	27	28	29	30	31
C	C	C	C	C	D	D

8月							
日	月	火	水	木	金	土	
1 C	2 C	3 C	4 C	5 C	6 —	7 —	
8 —	9 —	10 —	11 —	12 —	13 —	14 —	
15 —	16 C	17 C	18 C	19 C	20 C	21 D	
22 B	23 B	24 B	25 B	26 B	27 B	28 B	
29 A	30 A	31 A					

9月							
日	月	火	水	木	金	土	
			1	2	3	4	5
5	6	7	8	9	10	11	12
12	13	14	15	16	17	18	19
19	20	21	22	23	24	25	26
26	27	28	29	30			

※2021年10月以降の料金についてはお問い合わせください。

ハウステンボス ホテルアムステルダム

開放的なアトリウムロビーと爽やかな色調でまとめられた客室を持つホテル。



©ハウステンボス/C-6415

IN 15:00 OUT 11:00

朝食 和洋バイキング(ア・クールペール)

客室 デラックスデザイナーールーム(2～4名) ※全室禁煙ルーム

駐車場 無料

添い寝幼児施設使用料

4歳～未就学児 1,705円(現地払い 朝食付)

■宿泊加減代金(おひとり様)

(単位:円)

宿泊日	A	B	C	D	E	F
4名1室	14,400	16,500	20,000	20,500	24,400	29,600
3名1室	17,700	21,000	22,700	23,500	27,600	34,200
2名1室	21,600	24,900	28,600	30,200	37,400	46,500
こども	18,100	21,400	23,100	23,900	28,000	34,600

1DAYバスポート付き
特典 ご滞在の再入場バスポート付き

佐世保大塔IC
から約10km
朝食付

ハウステンボス フォレストヴィラ

森と湖に抱かれた別荘感覚のコテージ。日常の喧騒を忘れさせてくれます。



©ハウステンボス/C-6415

IN 15:00 OUT 11:00

朝食 食べ放題形式(レストラン)

客室 レイクサイドヴィラ(2～5名)

駐車場 無料

添い寝幼児施設使用料

4歳～未就学児 1,540円(現地払い 朝食付)

■宿泊加減代金(おひとり様)

(単位:円)

宿泊日	A	B	C	D	E	F
5名1室	11,500	15,000	17,600	19,200	20,500	25,500
4名1室	12,000	15,800	19,400	20,000	23,800	28,900
3名1室	15,100	20,300	25,000	25,800	30,500	37,500
2名1室	19,200	22,600	36,400	37,500	44,600	54,300
こども	15,500	20,700	25,400	26,200	30,900	37,900

1DAYバスポート付き
特典 ご滞在の再入場バスポート付き

佐世保大塔IC
から約10km
朝食付

ハウステンボス ホテル日航ハウステンボス

エレガントな内装の客室が魅力のハウステンボス公式ホテル。



大浴場イメージ

IN 15:00 OUT 11:00

朝食 和洋バイキング(レストラン)

客室 ツイン(2名)、トリプル(3名)

駐車場 無料

添い寝幼児施設使用料

4歳～未就学児 1,050円

(現地払い 朝食付)



客室(一例)

■宿泊加減代金(おひとり様)

(単位:円)

宿泊日	4/4～26、5/6～31、10/1～12/22、 1/5～8、2/1～10、12～18、3/1～18		6/1～7/21、7/25～31、8/29～9/17、 9/20～30、1/10～31、2/19～28		4/2、7/22-23、 8/16～28、 1/9、2/11、 3/21～25-27-30	8/1～5
	日～金	土	日～金	土	全日	全日
3名1室	200	4,600	200	2,400	4,600	2,400
2名1室	1,300	5,700	1,300	3,500	5,700	3,500
こども	3,000	7,400	3,000	5,200	7,400	5,200



ロビーイメージ

※各施設の宿泊日に記載がない日程は宿泊除外日となります。 ※掲載の情報は2021年2月現在の情報です。ホテルの情報やお食事の内容などは変更する場合がございますので、予めご了承ください。
※上記の添い寝幼児施設使用料及びパンフレットに記載の料金は全て10%の消費税が含まれております。

■基本船室

大阪⇨別府

ファースト(個室)2~4名様定員

設備 洗面台・テレビ

備品 ハンガー・タオル・歯ブラシ・スリッパ・浴衣

神戸⇨大分

スタンダード(個室)2名様定員

設備 洗面台・テレビ

備品 ハンガー・タオル・歯ブラシ・スリッパ・大人用ナイトウェア

スタンダード(個室)3~4名様定員

設備 洗面台・テレビ

備品 ハンガー・タオル・歯ブラシ・スリッパ・大人用ナイトウェア

大阪⇨志布志(鹿児島)

スーパー(個室)1~2名様定員

※2人目の方はソファベッドになります

設備 シャワー・トイレ・洗面台・冷蔵庫

備品 ハンガー・歯ブラシ・シャンプー・ボディソープ・バスタオル・スリッパ・浴衣

■船室アップグレード料金 (おひとり様／片道あたりの等級差額)

大阪⇨別府

デラックス洋室(個室)2名様定員

設備 バス・トイレ(温水便座)・テレビ・ミネラルウォーター

備品 ハンガー・タオル・歯ブラシ・シャンプー・ボディソープ・バスタオル・スリッパ・浴衣

(単位:円)

船室	定員	おとな(片道)	こども(片道)
デラックス(個室)	2名様利用	6,500	6,500

神戸⇨大分

デラックス洋室(個室)2~4名様定員

※3人目、4人目の方はフルマンベッドになります

設備 バス・温水洗浄トイレ・テレビ・ミネラルウォーター

備品 ハンガー・タオル・歯ブラシ・シャンプー・ボディソープ・バスタオル・スリッパ・大人用ナイトウェア

(単位:円)

船室	定員	おとな(片道)	こども(片道)
デラックス(個室)	2名様利用	8,800	8,800
	※3名様利用	5,800	2,900
	※4名様利用	3,800	1,900

大阪⇨志布志(鹿児島)

デラックス洋室(個室)2~4名様定員

※3人目、4人目の方はソファベッドになります

設備 シャワー・トイレ・洗面台・冷蔵庫

備品 ハンガー・歯ブラシ・シャンプー・ボディソープ・バスタオル・スリッパ・浴衣

スイート(個室)2~3名様定員

※3人目の方はソファベッドになります

設備 シャワー・トイレ・洗面台・冷蔵庫

備品 ハンガー・歯ブラシ・シャンプー・ボディソープ・バスタオル・スリッパ・浴衣

(単位:円)

船室	定員	おとな(片道)	こども(片道)
デラックス(個室)	2名様利用	9,000	9,000
	※3名様利用	7,000	3,500
	※4名様利用	5,000	2,500
スイート(個室)	2名様利用	14,000	14,000
	※3名様利用	12,000	6,000

※船室アップグレード料金については、事前申し込みに限り有効な特別料金です。(注)ご出発の14日前まで追加アップグレードが可能です。以降に関しては、当社でお取り扱いできません。ご出発の14日前以降に関しては、当日の乗り場で空室がある場合に限り、フェリー乗船運賃の各等級差額を現地でお支払いの上、ご購入いただくことが可能です。当プランの差額とは異なりますので、事前にご検討ください。

ご案内(旅行条件・要約)

※ご旅行条件の詳細を記載した書面をお渡ししますのでご確認ください。

1.募集型企画旅行規約

この旅行は、さんふらわあトラベル株式会社(以下「当社」という)が企画する旅行であり、この旅行に参加されるお客様は当社と募集型企画旅行に関する契約(以下「旅行契約」という)を締結することになります。又、契約の内容・条件は、各コースごとに記載されている条件のほか下記条件、出発前にお渡しする確定書面(以下「最終旅行日程表」という)及び当社旅行規約募集型企画旅行規約の部によります。

2.旅行のお申込み及び契約成立

- 募集型企画旅行契約は当社が契約の締結を承諾し、申込金を受領したときに成立するものとします。
- 当社は、電話、郵便、ファクシミリその他の通信手段(以下「電話等」という)による旅行契約の予約のお申込みを受け付けることがあります。この場合当社が電話等による旅行契約の予約の承諾の旨通知した翌日から起算して3日以内に申込書とお申込金を提出していただきます。この期間にお申込書とお申込金を提出されない場合は、当社は予約がなかったものとして取り扱います。
- 募集型企画旅行の参加に際し、特別な配慮を必要とする旅行者は、契約の申込時に申し出て下さい。当社は可能な範囲でこれに応じます。
- 前項の申込に基づき当社が旅行者のために講じた特別な措置に要する費用は、旅行者の負担とします。

旅行代金の額	申込金(おひとりさま)
20,000円未満	5,000円
20,000円以上50,000円未満	10,000円
50,000円以上100,000円未満	20,000円
100,000円以上	旅行代金の20%以上

3.旅行代金のお支払い

旅行代金は旅行出発日の前日から起算してさかのぼって14日目に当たる日より前にお支払いいただきます。

4.旅行代金に含まれるもの

旅行日程に明示した送迎機関の運賃・料金、宿泊費、食代、これら上記旅行費用はお客様のご都合により一部利用されなくとも払戻しいたしません。(コースに含まれない交通費の諸費用及び個人費用は含まれません)

5.旅行内容の変更

当社は旅行契約の締結後であっても、天災地変、気象条件、暴動、運送、宿泊機関等のサービスの提供の中止、当初の運航計画によらない運送サービスの提供、官公署の命令など、当

社の関与し得ない事由により、パンフレットに記載した旅行日程に従った旅行の安全かつ円滑な実施が不可能となり、又は不可能となる恐れが極めて大きい場合は当該旅行の実施を取消しめるか、又はお客様にあらかじめ速やかに当該事由が当社の関与し得ないものである理由及び当該事由が当社の関与し得ないものである理由及び当該事由との因果関係を説明して旅行日程、旅行サービスの内容その他、旅行契約の内容を変更することがあります。ただし緊急の場合においてやむを得ないときは、変更後に理由を説明します。

6.旅行代金の変更

- 当社は利用する運輸機関の運賃・料金が、著しい経済事情の変化等により、通常想定される程度を大幅に超えて改訂されたときは、その範囲内で旅行代金を変更することがあります。その場合は、旅行開始の前日からさかのぼって起算して15日目に当たる日より前にお客様にその旨を通知いたします。
- 当社は、前号の規定に基づく契約内容の変更により旅行実施に要する費用(当該契約内容の変更のためにその提供を受けなかった旅行サービスに対して取消料、違約料金その他別に支払い又はこれらを支払わなければならない費用を含みます。)の減少又は増加が生じる場合(費用の増加が、運送・宿泊機関等が当該旅行サービスの提供を行っているにもかかわらず、運送・宿泊機関等の座席、部屋その他の諸設備の不足が発生したことによるものを除きます。)には当該契約内容の変更の際にその範囲内において旅行の額を変更することがあります。

7.取消料

- 旅行契約の成立後、お客様の都合で旅行を取消される場合には旅行代金に対しておとり損につき下記の取消料を頂きます。又、利用人数により旅行代金の異なる旅行を取消された場合には他のお客様から旅行代金の差額を頂きます。
- 当社の責任とならない各種クーロンの取上りの事由に基づき、お取消になる場合も下記取消料をお支払い頂きます。
- 旅行契約が期日までに支払われないときは、当社は当該期日の翌日においてお客様が旅行契約を解除したものとし、下記の利率で違約料を頂きます。

	取消日	取消料
	1) 21日目にあたる日より前に解除	無料
	2) 20日目にあたる日より前に解除(3~6を除く)	旅行代金の20%
	3) 7日目にあたる日より前に解除(4~6を除く)	旅行代金の30%
	4) 旅行開始日の前日の解除	旅行代金の40%
	5) 当日の解除(6を除く)	旅行代金の50%
	6) 旅行開始後の解除または無連絡不参加	旅行代金の100%

8.添乗員等

添乗員は同行いたしません。

9.当社の責任及び免責事項

- 当社は旅行の履行にあたって、当社の故意又は過失によりお客様に損害を与えたときは、お客様が被った損害を賠償いたします。ただし、損害発生の日から起算して2年以内に当社に対して通知があったときに限ります。
- 旅行者が天災地変、戦乱、暴動、運送・宿泊機関等の旅行サービス提供の中止、官公署の命令その他の当社又は当社の手配代行者の関与し得ない事由により損害を被ったときは、当社は前項の場合を除き、その損害を賠償する責任を負うものではありません。
- 手荷物について生じた本項(1)の損害については同項の規定にかかわらず、損害発生の日から起算して14日以内に当社に対して通知があったときに限り、1人15万円を限度として賠償いたします。

10.特別補償

当社は第9項(1)の当社の責任が生じるか否かを問わず、募集型企画旅行約款の規定により、変更補償金を支払います。(お客様の同意を得て同等価格以上の品物又はサービスの提供とすることがあります)変更保証金の額はお客様1名につき旅行代金の15%を限度とし、1,000円未満の場合は支払いません。

11.旅程保証

旅行日程に掲げる重要な変更が生じた場合、募集型企画旅行約款の規定により、変更補償金を支払います。(お客様の同意を得て同等価格以上の品物又はサービスの提供とすることがあります)変更保証金の額はお客様1名につき旅行代金の15%を限度とし、1,000円未満の場合は支払いません。

12.旅行条件・旅行代金の基準

この旅行は2021年2月1日を基準としています。又旅行代金は2021年2月1日現在の有効な運賃・規則を基準として算出しています。

13.個人情報の取扱について

当社・並びに販売店は、旅行申込みの際に提出された申込書に記載された個人情報について、お客様との間の連絡のために利用させていただくほか、お客様がお申込みいただいた旅行において運送・宿泊機関等の提供するサービスの手配及びそれらのサービスの受領のために必要な範囲内、又は当社の旅行契約上の責任、事故時の費用等を担保する保険の手続き上必要な範囲で、それら運送・宿泊機関、保険会社等に対し、あらかじめ電子的方法で送付することによって提供いたします。その他①当社及び当社との提携する企業の商品やサービス、キャンペーン情報の提供、旅行に関する情報提供②お客様が旅行参加後のご意見やご感想のお願い③アンケートのお願い④特典サービス提供⑤統計資料作成にお客様の個人情報を利用していただくことがあります。

旅行企画・実施

さんふらわあトラベル株式会社

【大阪本社】

〒530-0001 大阪市北区梅田1丁目2番2-1200号(大阪駅前第2ビル12階28-1号)

<https://www.ferry-sunflower.co.jp/travel/>

大阪府知事登録旅行業 第2種・2396号 (一社)日本旅行協会正会員(JATA正会員)

旅行業公正取引 総合(国内)旅行業務取扱管理者とは、お客様の旅行を取り扱う営業所での取引に関する責任者です。協議会会員 この旅行契約に関してご不明な点があれば、ご遠慮なく取扱管理者におたずねください。

《受託販売》お申し込み・お問い合わせは