

2021年7月15日(木)～12月21日(火)出発(12/23復路乗船まで)

※設定除外日／8月6日～15日出発

(その他貸切と定期点検のためドックに入る場合があります。その場合は乗船不可となります。)

大阪発着

神戸発着

3泊4日(現地1泊・船中2泊)

さんふらわあで航く 別府温泉



杉乃井ホテル プラン4日間

さんふらわあトラベル
関西発旅行商品

売上
No.1
(平成22年～30年)

27,800円～49,000円

■旅行代金(おとな／おひとり様)

フェリーさんふらわあ往復(大阪⇄別府: ツーリストベッド個室or神戸⇄大分: プライベートベッド相部屋)
杉乃井ホテル: 本館山側2～5名1室利用の場合

食事条件

ホテル

夕食1回

朝食1回

日本最大級の大展望露天風呂
棚湯でゆったり…

早期お申し込みの方の嬉しい特典!

早割 90 90日前までの
ご予約の場合

おとな/こども(おひとり様あたり)

1,000円割引

早割 60 60日前までの
ご予約がお得!!

おとな/こども(おひとり様あたり)

500円割引

※ご旅行代金に対しておひとり様あたりの割引になります。※連泊割引との併用が可能です。

連泊割引

杉乃井ホテルに2連泊以上される場合、2泊目以降が

おとな/こども 500円割引 (おひとり様1泊あたり) 宿泊除外日がございます。ご確認ください。

お一人様参加OK!

出発の5営業日前までお申し込みOK!!

フェリーさんふらわあ
プライベート空間でゆったり!



大阪⇄別府航路
ツーリストベッド(2～4名定員)



神戸⇄大分航路
プライベートベッド(相部屋)



+

別府温泉 杉乃井ホテル
1泊/到着日夕食・
翌朝食の2食付



さんふらわあトラベル株式会社

フェリーの魅力

船旅だからできる。ともに紡ぐ、ゆったり時間。
家族、友人、恋人…大切な人と海の上でゆったりとした時間を過ごせます。



イベント一例

イベント 週末を中心に船内イベントが充実しています。フェリーに乗船した時から旅がスタートしています。

※感染症対策のため、当面の間、船内イベントを中止いたしております。



レストランの一例

レストラン

船内レストランでは、夕食・朝食ともにバイキングをご用意。(別途料金となります)

※感染症対策のため、バイキング形式のお食事の提供からセットメニューに変更になる場合がございます。



プロムナードの一例

パブリックスペース

広々としたエントランスでお出迎えいたします。プロムナードやラウンジ、デッキからは瀬戸内海の景色をお楽しみいただけます。



ちいさなお子様にも安心
イメージ

別府温泉 杉乃井ホテル おすすめポイント

日本最大級の露天風呂「棚湯」からは別府湾を一望!



露天風呂「棚湯」

大迫力の棚湯や水着で楽しめる屋外型温泉!!

水着で入ることができ、プールに入りたくない方もプールサイドから噴水ショーをお楽しみ頂けます



ウ・アクアガーデン

温泉で! プールで! 名湯を満喫!

お子様も大喜び! アミューズメントも盛りだくさん!



キッズランド



ボウリング

カラオケやボウリング、キッズコーナーなどのアクティビティが充実! 大人からお子様まで楽しめます!!

※三密回避のため、混雑状況により、入場を制限させていただく場合がございます。



杉乃井ホテルはグルメも充実!



本館宿泊 タ・朝食

バイキング「シーズ」



バイキング (イメージ)



バイキングシーズ

お食事は握りたて、揚げたて、作りたての美味しさにこだわった和・洋・中約80種類の品揃え。

HANA館宿泊 タ・朝食

ワールドダイニング「シーダパレス」



シーダパレス



バイキング



ピザ窯

小さいお子様から大人まで、あらゆる世代の方々に喜んでいただけるように演出、設備、料理のすべてにこだわった新バイキング形式のレストランです。

中館宿泊 タ・朝食

フローティングアイランド「シーズテラス」



シーズテラス

水に浮かぶ
ファンタジー感あふれる
リゾートレストラン

●旅行日程表 (モデルコース)

基本旅行代金に含まれるもの	大阪⇄別府航路 ツーリストベッド (2~4名定員)	杉乃井ホテル 1泊/夕食・翌朝食の2食付		全室禁煙	大浴場・露天風呂/循環泉質:ナトリウム塩化物泉 有料 貸切風呂/掛け流し
	神戸⇄大分航路 プライベートベッド (相部屋)				お楽しみ特典 棚湯・アクアガーデンご利用無料 ※チェックアウト後はルームカードのご提示で各1回のみ利用可能

日程	スケジュール		宿泊
	大阪⇄別府航路	神戸⇄大分航路	
1日目	さんふらわあターミナル(大阪)第1ターミナル 夕方発	神戸港(六甲アイランド) 夕方発	船中泊
2日目	~~別府観光港 朝発、下船 下船後、終日フリータイムとなります。各自にて杉乃井ホテルへ	~~大分港 朝発、下船	別府温泉 杉乃井ホテル泊
3日目	チェックアウト後/乗船までフリータイム(思う存分温泉をお楽しみください) =別府観光港 夕方発	チェックアウト11:00 =大分港 夕方発	船中泊
4日目	~~さんふらわあターミナル(大阪)第1ターミナル 朝発	~~神戸港(六甲アイランド) 朝発	

※復路乗船日は出発日より7日目まで延長が可能です。 ※杉乃井ホテルのご宿泊はフェリー到着日に限ります。

注) 港⇄ホテル間の無料送迎は終了致しました。

※写真はすべてイメージです

別府温泉 杉乃井ホテルプラン カレンダー・旅行代金

●基本旅行代金カレンダー（出発日基準） 杉乃井ホテルのご宿泊はフェリー到着日に限ります。

	水	木	金	土	日	月	火	水	木	金	土	日	月	火	水	木	金	土	日	月	火	水	木	金	土	日	月	火	水	木	金	土	日	月	火
7月		1	2	3	4	5	6	7	8	9	10	11	12	13	14	15	16	17	18	19	20	21	22	23	24	25	26	27	28	29	30	31			
8月					1	2	3	4	5	6	7	8	9	10	11	12	13	14	15	16	17	18	19	20	21	22	23	24	25	26	27	28	29	30	31
9月	1	2	3	4	5	6	7	8	9	10	11	12	13	14	15	16	17	18	19	20	21	22	23	24	25	26	27	28	29	30					
10月			1	2	3	4	5	6	7	8	9	10	11	12	13	14	15	16	17	18	19	20	21	22	23	24	25	26	27	28	29	30	31		
11月						1	2	3	4	5	6	7	8	9	10	11	12	13	14	15	16	17	18	19	20	21	22	23	24	25	26	27	28	29	30
12月	1	2	3	4	5	6	7	8	9	10	11	12	13	14	15	16	17	18	19	20	21	22	23	24	25	26	27	28	29	30	31				

●延泊代金カレンダー（宿泊日基準）

	水	木	金	土	日	月	火	水	木	金	土	日	月	火	水	木	金	土	日	月	火	水	木	金	土	日	月	火	水	木	金	土	日	月	火
7月		1	2	3	4	5	6	7	8	9	10	11	12	13	14	15	16	17	18	19	20	21	22	23	24	25	26	27	28	29	30	31			
8月					1	2	3	4	5	6	7	8	9	10	11	12	13	14	15	16	17	18	19	20	21	22	23	24	25	26	27	28	29	30	31
9月	1	2	3	4	5	6	7	8	9	10	11	12	13	14	15	16	17	18	19	20	21	22	23	24	25	26	27	28	29	30					
10月			1	2	3	4	5	6	7	8	9	10	11	12	13	14	15	16	17	18	19	20	21	22	23	24	25	26	27	28	29	30	31		
11月					1	2	3	4	5	6	7	8	9	10	11	12	13	14	15	16	17	18	19	20	21	22	23	24	25	26	27	28	29	30	
12月	1	2	3	4	5	6	7	8	9	10	11	12	13	14	15	16	17	18	19	20	21	22	23	24	25	26	27	28	29	30	31				

■旅行代金はおとな2名様以上でお申込みいただいた場合の1名様あたりの料金です。
 ■おとな1名様、こども1名様でお申込みいただいた場合はおとな2名様の旅行代金となります。
 ※幼児の船席確保はございません。
 ※当商品は、別途現地にて入湯税 おとな250円(1泊おひとり様あたり)のお支払をお願い致します。

■基本旅行代金（おひとり様）

(単位:円)

			A	B	C	D
往復フェリー + 宿泊セット	おとな	中学生以上	27,800	37,000	45,500	49,000
	こども	小学生	21,100	28,000	36,800	39,800
	幼児	3歳～未就学児	8,300	12,000	16,800	18,800
延泊代金	おとな	中学生以上	16,400	24,200	32,500	36,300
	こども	小学生	11,800	17,300	22,800	25,500
	幼児	3歳～未就学児	8,300	12,000	16,800	18,800

※お一人様参加OK!! 月～木曜日現地宿泊に限り、お一人様のご参加を7,400円増しにて承ります。(詳しくはお問い合わせください)
 ※フェリー船室は別府航路ツーリストベッド(相部屋)となります。

旅行代金に含まれるもの

●フェリー往復乗船代(大阪⇄別府:ツーリストベッド個室)(神戸⇄大分:プライベートベッド相部屋) ●杉乃井ホテル1泊 本館山側/洋室(2名利用)、和洋室(3～5名利用)

●食事条件:杉乃井ホテル(夕食1回、朝食1回) ●サービス料、諸税金(なお、追加飲食およびこれに伴う諸税等については各施設にてお支払いください。)
 ●船室、旅館船室に限りがございますので、お早めにお申し込みください。 ●予約後の乗船日・便等の変更は取消料の対象となります。取消料の詳細は裏面をご参照ください。
 ●ホテルの延泊・復路延長(出発日より7日目の復路乗船まで)も可能です。但し、お申し込み時に復路日を決定の上お申し込みください。
 ◎最少催行人員:おとな1名様(金・土・日曜日現地宿泊はおとな2名様以上のお申し込みに限ります。) ◎添乗員は同行いたしません。 ◎お申し込みは出発の5営業日まで。

杉乃井ホテル 客室のご案内

ご利用客室により、バイキングレストランの会場が異なります。すべて、おひとり様あたりの料金となります。

※HANA館の設定は8月31日までとなります。9月以降はご利用いただけません。

基本客室

ホテルオプション(下記追加代金)で客室のランクアップができます

2名1室



部屋タイプ 本館: 山側洋室



部屋タイプ 本館: 山側和洋室

2名利用 3～5名利用
 おとな +3,300円 基本代金
 こども

3～5名1室



部屋タイプ 本館: 山側和洋室



部屋タイプ 本館: 海側和洋室

2名利用 3～5名利用
 おとな +3,900円 +1,000円
 こども +700円
 幼児 +500円

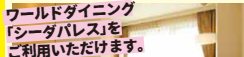

部屋タイプ HANA 館 山側ツインルーム

2名利用
 おとな +2,000円
 こども

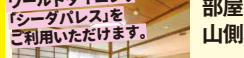

部屋タイプ HANA 館 山側和洋室

2名利用 3～5名利用
 おとな +4,400円 +2,000円
 こども +1,400円
 幼児 +1,000円

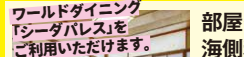

部屋タイプ HANA 館 海側和洋室

2名利用 3～5名利用
 おとな +5,000円 +3,000円
 こども +2,100円
 幼児 +1,500円

Grace Floor グレースフロア 中館 5F

黒を基調としたエントランスからは高級感が漂い、客室に入ると別府の竹工と日田の小島田焼をモチーフとした装飾が施されています。※客室のお風呂は温泉ではありません。予めご了承ください。

部屋タイプ 半露天風呂付 全室禁煙

おとな +11,000円
 こども +7,700円
 幼児 +5,500円

Hermitage Floor エルミタージュフロア 中館 6F

エルミタージュフロアご宿泊のお客様専用ラウンジがあり、フリードリンクサービスをご用意。ワンランク上の上質空間でつるものひとときを。※客室のお風呂は温泉ではありません。予めご了承ください。

部屋タイプ 半露天風呂付 全室禁煙

おとな +12,000円
 こども +8,400円
 幼児 +6,000円

2021年7月1日開業! 新棟「虹館」

部屋タイプ 虹館: ツインルーム(2名定員)

別府観光や杉乃井ホテルを楽しみ尽くせるアクティブな滞在、カジュアルで過ごしやすい客室です。

■虹館(9月以降の料金についてはお問い合わせください。)

■加減代金(おひとり様)

(単位:円)

A期間	7/22、8/20、22～24
B期間	7/23～31
C期間	8/1、16～19、21
D期間	7/17、21、8/2～5
E期間	7/16、18～20、8/25～26、28、30～31

	A	B	C	D	E
おとな	-8,000	-4,000	-1,000	2,000	5,000
こども	-5,600	-2,800	-700	1,400	3,500
幼児(3歳～未就学児)	-4,000	-2,000	-500	1,000	2,500

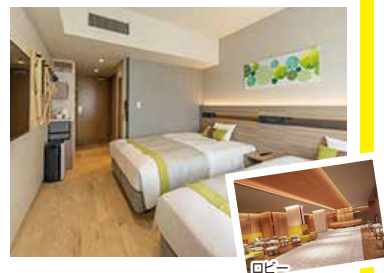

客室のランクアップ・オプションは「杉乃井ホテルプラン」にお申し込みのお客様に限り適用の料金です。ご予約時にお申し込みください。

大阪⇄別府航路

基本プラン 利用定員:2~4名

ツーリストベッド(4名様内側鍵付)

利用定員:2~4名

ファーストルーム

開放的な空間と、船室の窓からは夜景や朝焼けを見ることが出来ます!
4名様個室(窓・TV・洗面台付き)

(おひとり様/片道)

船室	大人	子供
ファースト 2名利用	+2,500円	+2,500円
4名定員 3~4名利用	+2,000円	+1,000円

利用定員:2名

デラックスルーム

大阪南港⇄別府観光港のデラックスルームです。瀬戸内や太平洋のさわやかな潮風に吹かれながら快適な船旅をお楽しみください。

(おひとり様/片道)

船室	大人	子供
デラックス 2名定員	+10,000円	+10,000円

神戸⇄大分航路

基本プラン 相部屋

プライベートベッド(個人空間/相部屋)

利用定員:1名・2名・3~4名

スタンダードルーム

1名様でも気軽にご利用頂けるシングルルームを完備。2名様のコムパットな個室、3~4名様でご利用頂ける個室は窓がいてご家族やご友人旅行にオススメです!

(おひとり様/片道)

船室	大人	子供
スタンダード1名定員 1名利用	+1,800円	—
スタンダード2名定員 2名利用	+1,200円	+1,200円
スタンダード4名定員 2名利用	+3,000円	+3,000円
3~4名利用	+2,200円	+1,100円

利用定員:2~4名

デラックスルーム

バス(シャワー)・トイレを完備した窓付きの客室です。瀬戸内や太平洋のさわやかな潮風に吹かれながら快適な船旅をお楽しみください。デラックスルームは専用バルコニー付です!
※3~4名利用の場合補助ベッド使用

(おひとり様/片道)

船室	大人	子供
デラックス 2名利用	+10,000円	+10,000円
※3名利用	+8,000円	+4,000円
※4名利用	+6,000円	+3,000円

※フェリー船内は全室禁煙です。(電子タバコも含む) 喫煙の際は船内指定の喫煙所をご利用ください。

杉乃井ホテル無料シャトルバスのご案内 (別府駅⇄杉乃井ホテル)

運行時間 所要時間:約15分 1時間1~2往復(9:00~17:00台)

■時刻表(2021年5月1日現在)

HANA館発	8~18時/00,30(18:30最終)	JR別府駅発	8~18時/15,45(18:45最終)
--------	----------------------	--------	----------------------

※駆け込み乗車はご遠慮ください。 ※交通機関及びお客様の状況により出発・到着が遅れる場合がございますので予めご了承ください。 ※バスは最大28名乗り。満席の場合にはピストン運行となります。 ※ご利用の際はお時間に余裕を持ってください。 ※運行時間や発地は予告なく変更になる場合がございます。 注)港⇄ホテル間の無料送迎は終了致しました。

フェリー時刻表(2021年5月1日現在)

大阪/別府航路		大阪南港	別府観光港
下り便	日~木曜日	19:05発→翌朝6:55着	
	金・土曜日	19:55発→翌朝7:45着	
上り便	日~木曜日	翌朝6:35着←18:45発	
	金・土曜日	翌朝7:35着←19:35発	
神戸/大分航路		神戸港	大分港
下り便	日~木曜日	19:00発→翌朝6:20着	
	金・土曜日	19:50発→翌朝7:20着	
上り便	日~木曜日	翌朝6:35着←19:15発	
	金・土曜日	翌朝7:55着←19:30発	

ご案内(旅行条件・要約)

※ご旅行条件の詳細を記載した書面をお渡ししますのでご確認ください。

1.募集型企画旅行契約約款

この旅行は、さんふらわあトラベル株式会社(以下「当社」という)が企画する旅行であり、この旅行に参加されるお客様は当社と募集型企画旅行に関する契約(以下「旅行契約」という)を締結することとなります。又、契約の内容・条件は、各コースごとに記載されている条件のほか下記条件、出発前にお渡しする確定書面(以下「最終旅行日程表」という)及び当社旅行業務募集型企画旅行契約の部にあります。

2.旅行のお申込み及び契約成立

- (1)募集型企画旅行契約は当社が契約の締結を承諾し、申込金を受領したときに成立するものとします。
- (2)当社は、電話、郵便、ファクシミリその他の通信手段(以下「電話等」という)による旅行契約の予約のお申込みを受け付けることがあります。この場合当社が電話等による旅行契約の予約の承諾の旨通知した翌日から起算して3日以内にお申込書とお申込金を提出していただきます。この期間にお申込書とお申込金を提出されない場合は、当社は予約がなかったものとして取り扱います。
- (3)募集型企画旅行の参加に際し、特別な配慮を必要とする旅行者は、契約の申込時に申し出ていただきます。当社は可能な範囲でこれに応じます。
- (4)前項の申し出に基づき当社が旅行者のために講じた特別な措置に要する費用は、旅行者の負担となります。

旅行代金の額	申込金(おひとりさま)
20,000円未満	5,000円
20,000円以上50,000円未満	10,000円
50,000円以上100,000円未満	20,000円
100,000円以上	旅行代金の20%以上

3.旅行代金のお支払い

旅行代金は旅行出発日の前日から起算してでかのぼって14日目にあたる日より前にお支払いいただきます。

4.旅行代金に含まれるもの

旅行日程に明示した運送機関の運賃・料金、宿泊費、食代、これら上記旅行費用はお客様ののご都合により一部利用されなくても払戻しはいたしません。(コースに含まれない交通費の諸費用及び個人費用は含まれません。)

5.旅行内容の変更

当社は旅行契約の締結後であっても、天災地変、気象条件、暴動、運送、宿泊機関等のサービスの提供の中止、当初の運送計画によらない運送サービスの提供、官公署の命令など、当社の関与し得ない事由により、パンフレットに記載した旅行日程に従った旅行の安全かつ円滑な実施が不可能となり、又は不可能となる恐れが極めて大きい場合は当該旅行の実施を取り止めるか、又はお客様にあらかじめ速やかに当該事由が当社の関与し得ないものである理由及び当該事由が当社の関与し得ないものである理由並びに当該事由と因果関係を説明して旅行日程、旅行サービスの内容その他、旅行契約の内容を変更することがあります。ただし緊急の場合においてやむを得ないときは、変更後に理由を説明します。

6.旅行代金の変更

- (1)当社は利用する運輸機関の運賃・料金が、著しい経済事情の変化等により、通常想定される程度を大幅に超えて改訂されたときは、その範囲内で旅行代金を変更することがあります。その場合は、旅行開始の前日からさかのぼって起算して15日目にあたる日より前にお客様にその旨を通知いたします。
- (2)当社は、前号の規定に基づく契約内容の変更により旅行実施に要する費用(当該契約内容の変更のためにその提供を受けなかった旅行サービスに対して取消料、違約料金その他既に支払い又これから支払わなければならない費用を含みます。の)の減少又は増加が生じる場合(費用の増加が、運送・宿泊機関等が当該旅行サービスの提供を行っているにもかかわらず、運送・宿泊機関等の座席、部屋その他の諸設備の不足が発生したことによるものを除きます。に)には当該契約内容の変更の際にその範囲内において旅行の額を変更することがあります。

7.取消料

- (1)旅行契約の成立後、お客様のご都合で旅行を取消される場合には旅行代金に対しておひとり様につき下記の取消料を頂きます。又、利用人数により旅行代金の異なる旅行を取消された場合は他のお客様から旅行代金の差額を頂きます。
- (2)当社の責任とならない各種ローンの取扱上の事由に基づき、お取消になる場合も下記取消料をお支払い頂きます。
- (3)旅行代金で期日まで支払われないときは、当社は当該期日の翌日においてお客様が旅行契約を解除したものとし、下記の利率で違約料を頂きます。

旅行開始日の前日から起算してさかのぼって	取消日	取消料
1)21日目にあたる日以前に解除	無	取消料
2)20日目にあたる日以降の解除(3~6を除く)	旅行代金の20%	
3)7日目にあたる日以降の解除(4~6を除く)	旅行代金の30%	
4)旅行開始日の前日の解除	旅行代金の40%	
5)当日の解除(6を除く)	旅行代金の50%	
6)旅行開始後の解除または無連絡不参加	旅行代金の100%	

8.添乗員等

添乗員は同行いたしません。

9.当社の責任及び免責事項

- (1)当社は旅行の履行にあたって、当社の故意又は過失によりお客様に損害を与えたときは、お客様が被らした損害を賠償いたします。ただし、損害発生の日から起算して2年以内に当社に対して通知があったときに限ります。
- (2)旅行者が天災地変、暴動、運送・宿泊機関等の旅行サービス提供の中止、官公署の命令その他の事由又は当社の手配代行者の関与し得ない事由により損害を被ったときは、当社は前項の場合を除き、その損害を賠償する責任を負うものではありません。
- (3)手荷物について生じた本項(1)の損害については同項の規定にかかわらず、損害発生の日から起算して14日以内に当社に対して通知があったときに限り、1人15万円を限度として賠償いたします。

10.特別保証

当社は前第9項(1)の当社の責任が生じるか否かを問わず、募集型企画旅行契約により、お客様が旅行参加中に偶然かつ急激な外來の事故により、その生命、身体に被らした一定の損害につきましては補償金及び見舞金を支、手荷物に対する損害につきましては、損害補償をお支払いいたします。

11.旅程保証

旅行日程に据える重要な変更が生じた場合、募集型企画旅行契約の規定により、変更補償金を支払います。(お客様の同意を得て同等価格以上の品物又はサービスの提供とすることがあります)変更保証金の額はお客様1名につき旅行代金の15%を限度とし、1,000円未満の場合は支払いません。

12.旅行条件・旅行代金の基準

この旅行は2021年5月1日を基準日としています。又旅行代金は2021年5月1日現在の有効な運賃・規則を基準として算出しています。

13.個人情報の取扱いについて

当社は並びに販売店に、旅行申込みの際に提出された申込書に記載された個人情報について、お客様との間の連絡のために利用させていただくほか、お客様がお申込みいただいた旅行において運送・宿泊機関等の提供するサービスの手配及びそれらのサービスの受領のために必要な範囲内、又は当社の旅行契約上の責任、事故時の費用等を担保する保険の手続き上必要な範囲で、それら運送・宿泊機関、保険会社等に対し、あらかじめ電子方法で送付することによって提供いたします。その他当社及び当社との提携する企業の商品やサービス、キャンペーン情報の提供、旅行に関する情報提供②お客様が旅行参加後のご意見やご感想のお願い③アンケートのお願い④特典サービス提供⑤統計資料作成にお客様の個人情報を利用させていただくことがあります。

オプション

① MyべっぶFree乗車券

別府と由布院を約1時間ほどで結ぶ便利な観光バスです。

■ミニフリー乗車券

別府市内、内成棚田、城島高原エリアを巡ることができる乗車券です。

■ワイドフリー乗車券

ミニフリーで走れないアフリカンサファリや、由布院まで足をのばせる乗車券なら旅の楽しみが広がります。



※料金につきましては、お問い合わせください。

② 乗用車・バイク・自転車

航送料 片道料金(1台につき)

乗用車(車体長6m未満)...	9,000円
自動二輪車.....	5,000円
原付自転車.....	3,000円
自転車.....	2,000円

③ レンタカー

レンタカーを利用すれば九州での行動範囲がぐんと広がります。

トヨタレンタカー		
区分	Sクラス	WAクラス
主な車種	ヴィッツ・パッソ等	ノア・ヴォクシー等
定員	5名	7~8名
1泊2日	10,500円	24,200円
2泊3日	15,800円	34,700円
以降1日	5,300円	10,500円

※空車状況や利用状況により異なります。詳しくはお問い合わせください。

旅行企画・実施

さんふらわあトラベル株式会社

【大阪本社】

〒530-0001 大阪市北区梅田1丁目2番2-1200号(大阪駅前第2ビル12階28-1号)

<https://www.ferry-sunflower.co.jp/travel/>

大阪府知事登録旅行業 第2種・2396号 (一社)日本旅行業協会正会員(JATA正会員)



旅行業公正取引 総合(国内)旅行業務取扱管理者とは、お客様の旅行を取り扱う営業所での取引に関する責任者です。協議会会員 この旅行契約に関してご不明な点があれば、ご遠慮なく取扱管理者におたずねください。

《受託販売》お申し込み・お問い合わせは